Ajuda do AnyDesk no Brasil.

Como instalar AnyDesk

ÍNDICE

Tutorial de Instalação do AnyDesk

- Passo 1: Baixe o AnyDesk
- Passo 2: Execute o Arquivo Baixado
- Passo 3: Instale o AnyDesk
- Passo 4: Aceite e Instale
- Passo 5: Aceite o Controle
- Passo 6: AnyDesk Pronto
- Passo 7: Configuração Adicional

Tutorial de Instalação do AnyDesk

Passo 1: Baixe o AnyDesk

Acesse o site oficial do AnyDesk para baixar o aplicativo:

https://anydesk.com/es/downloads

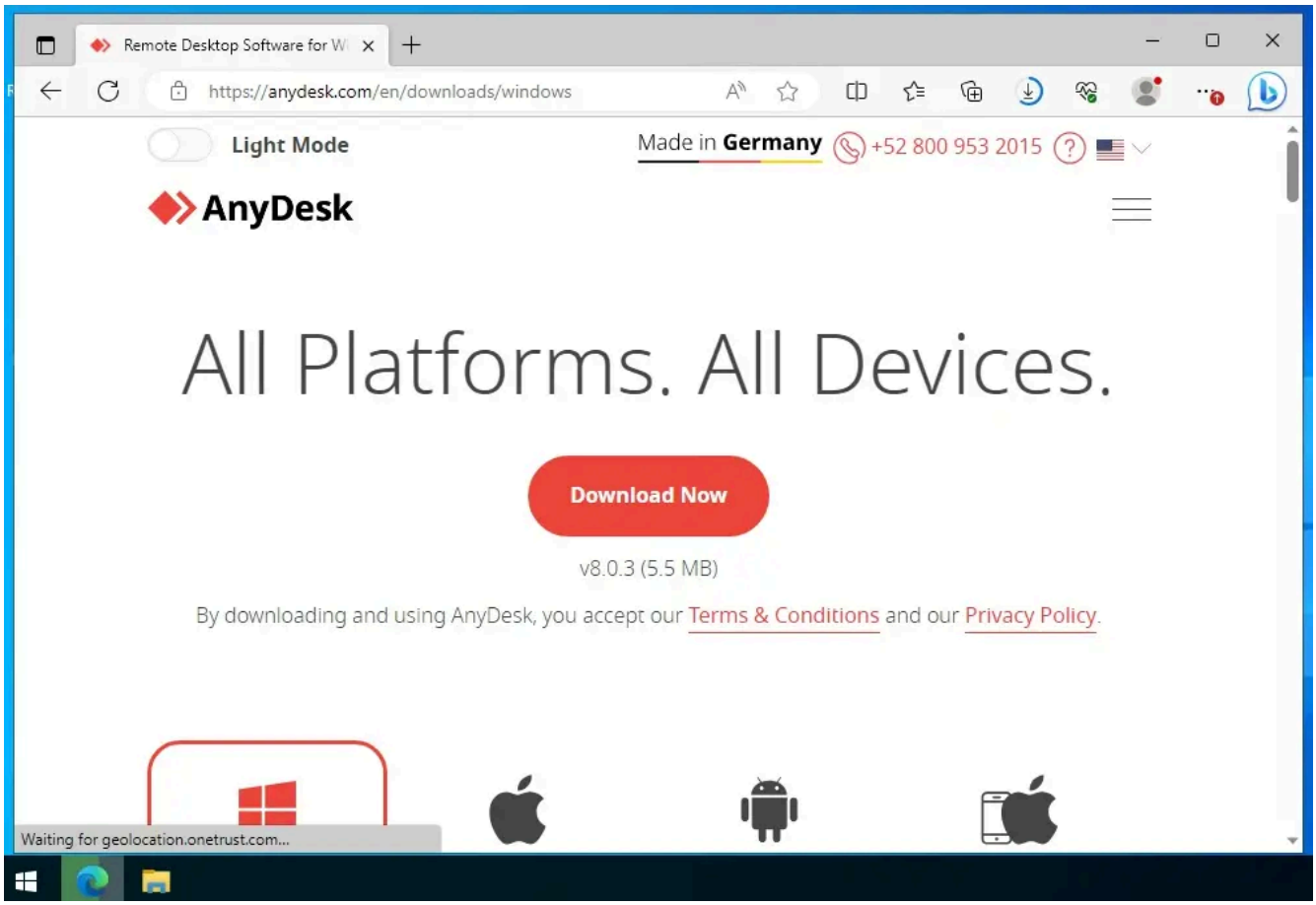

Passo 2: Execute o Arquivo Baixado

Após o download, execute o arquivo que foi baixado.

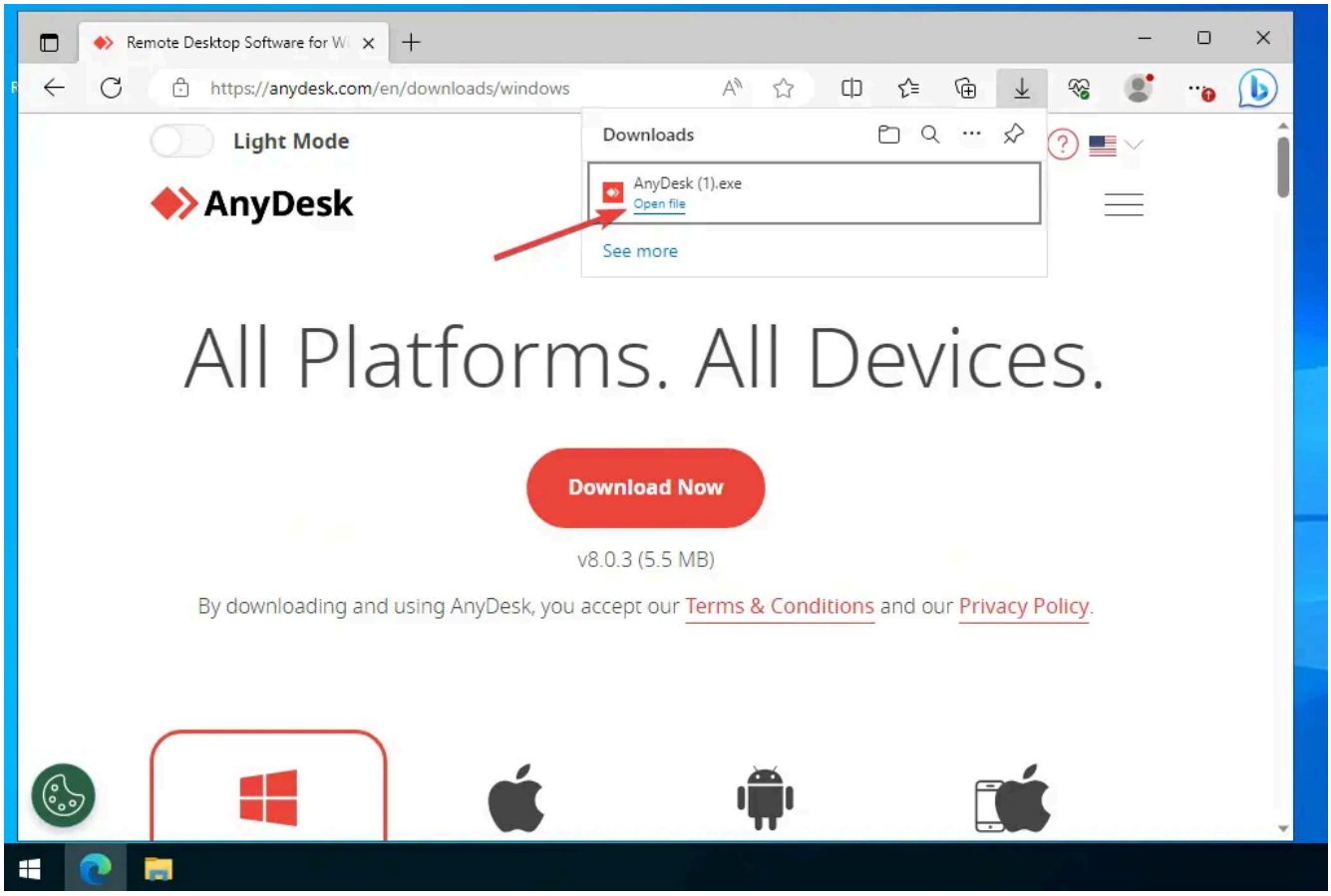

Passo 3: Instale o AnyDesk

Localize o cartão de instalação e clique em “Instalar AnyDesk neste dispositivo.”

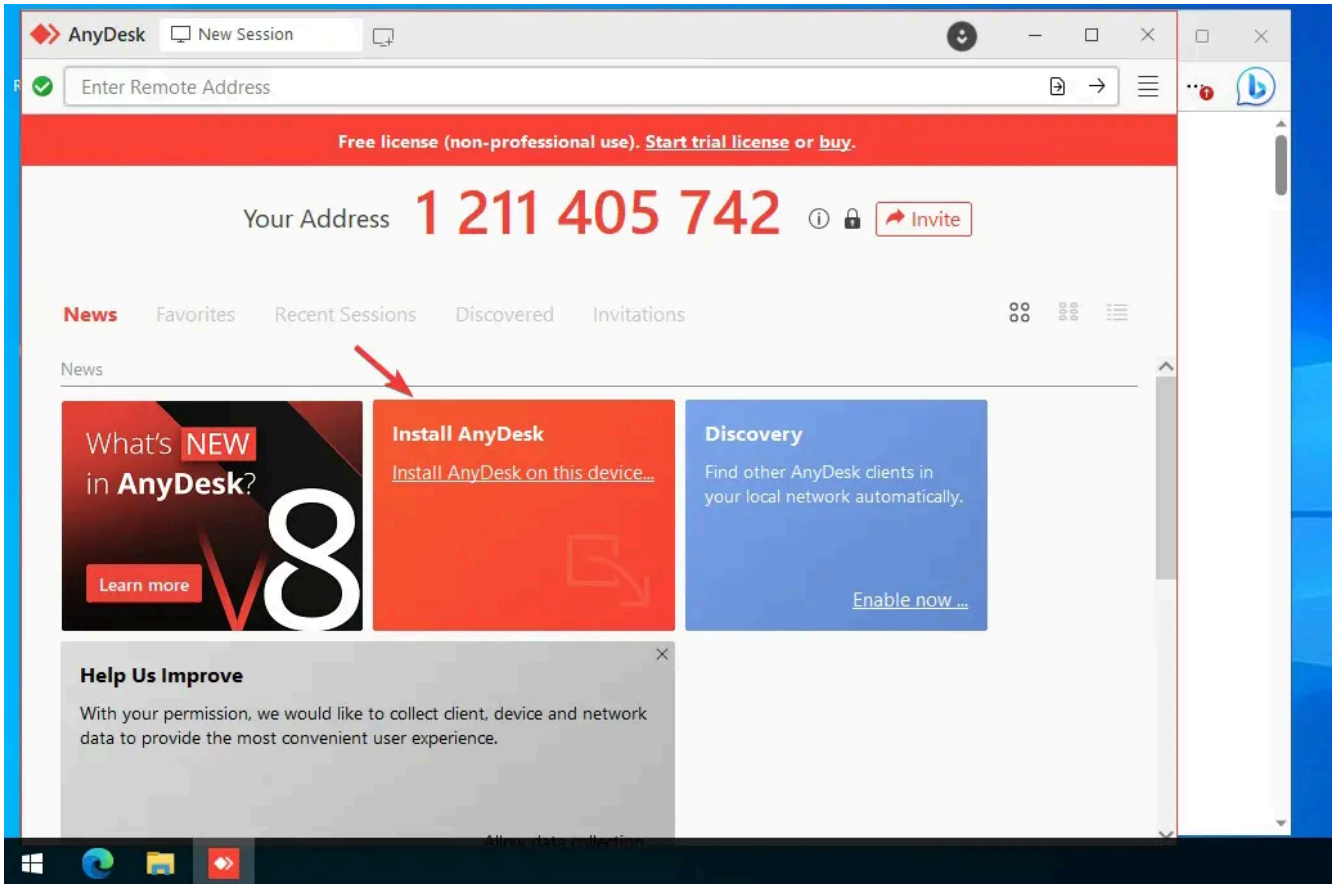

Passo 4: Aceite e Instale

Revise as opções disponíveis e clique em “Aceitar e instalar.”

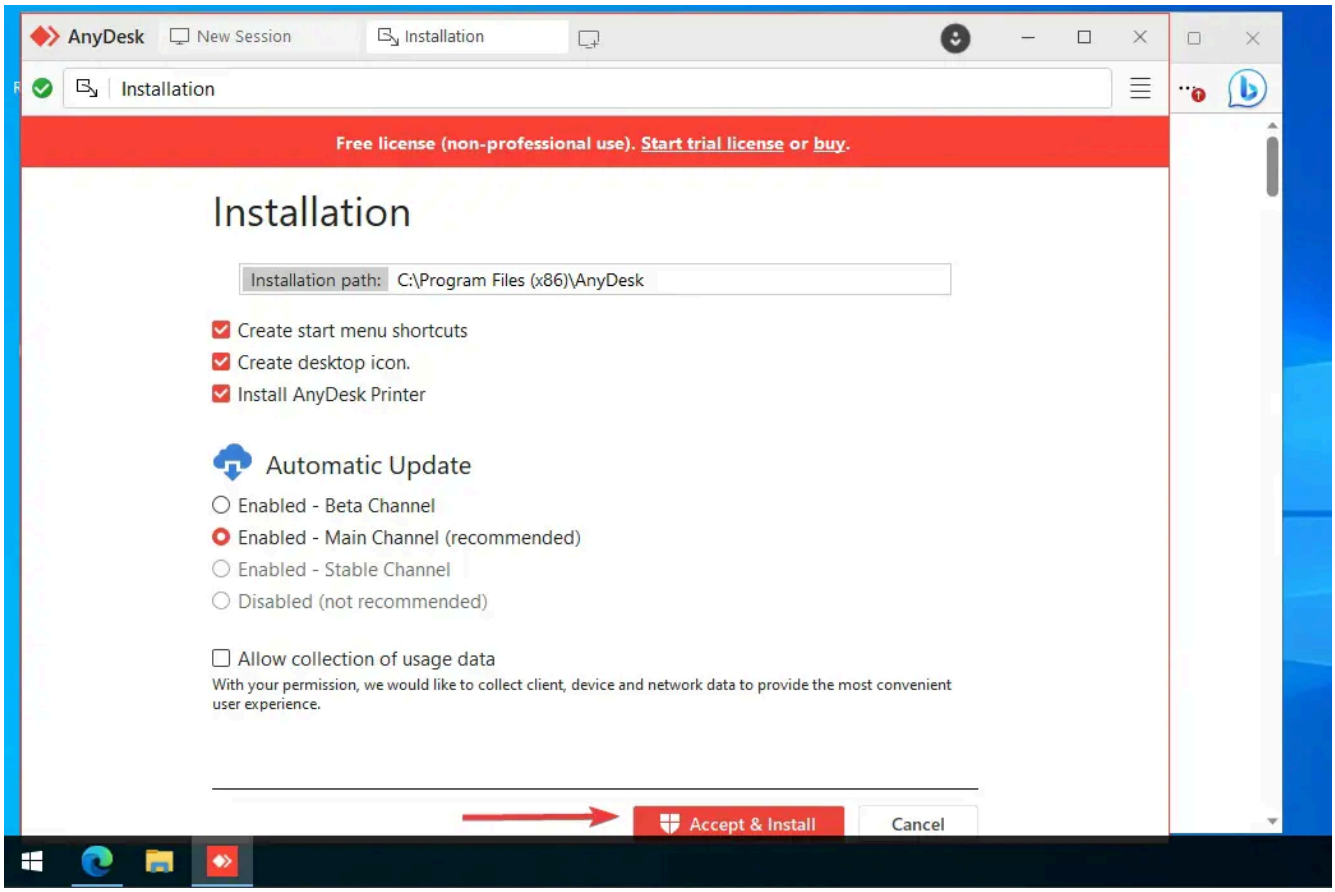

Passo 5: Aceite o Controle

Aceite a permissão de controle quando solicitado.

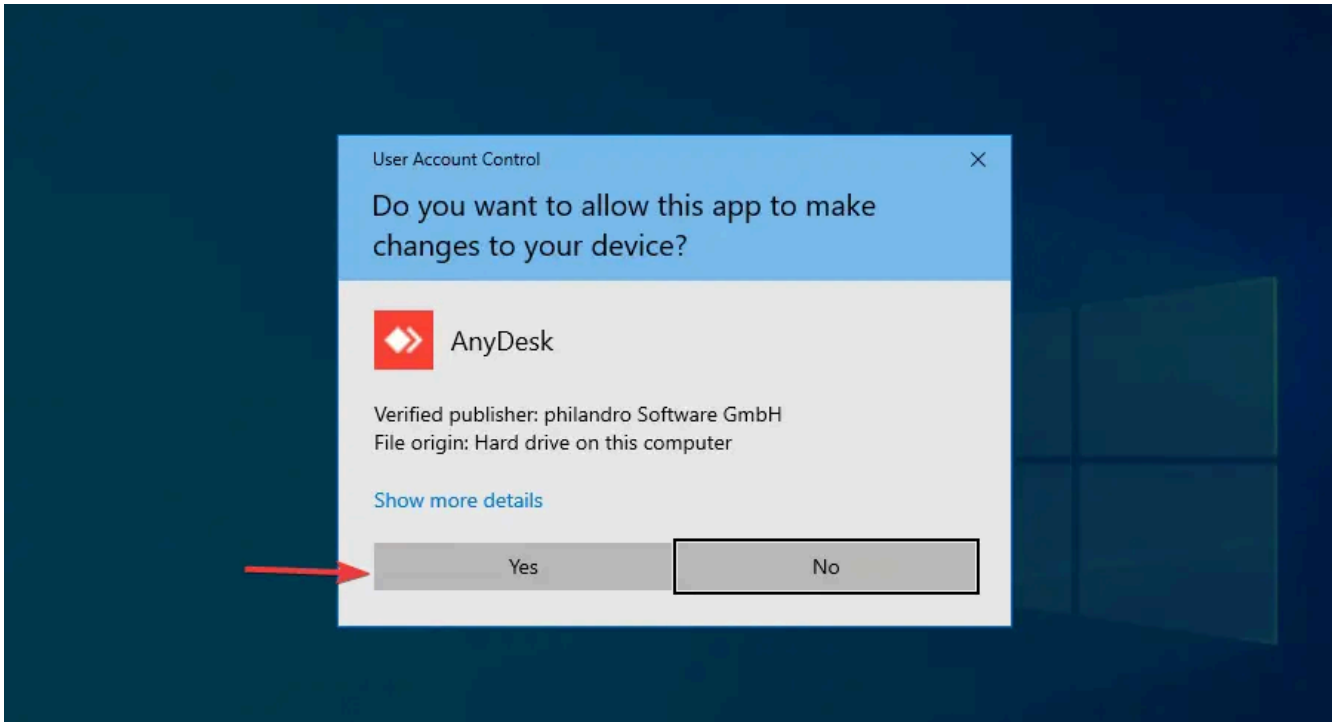

Passo 6: AnyDesk Pronto

O AnyDesk está pronto para ser utilizado!

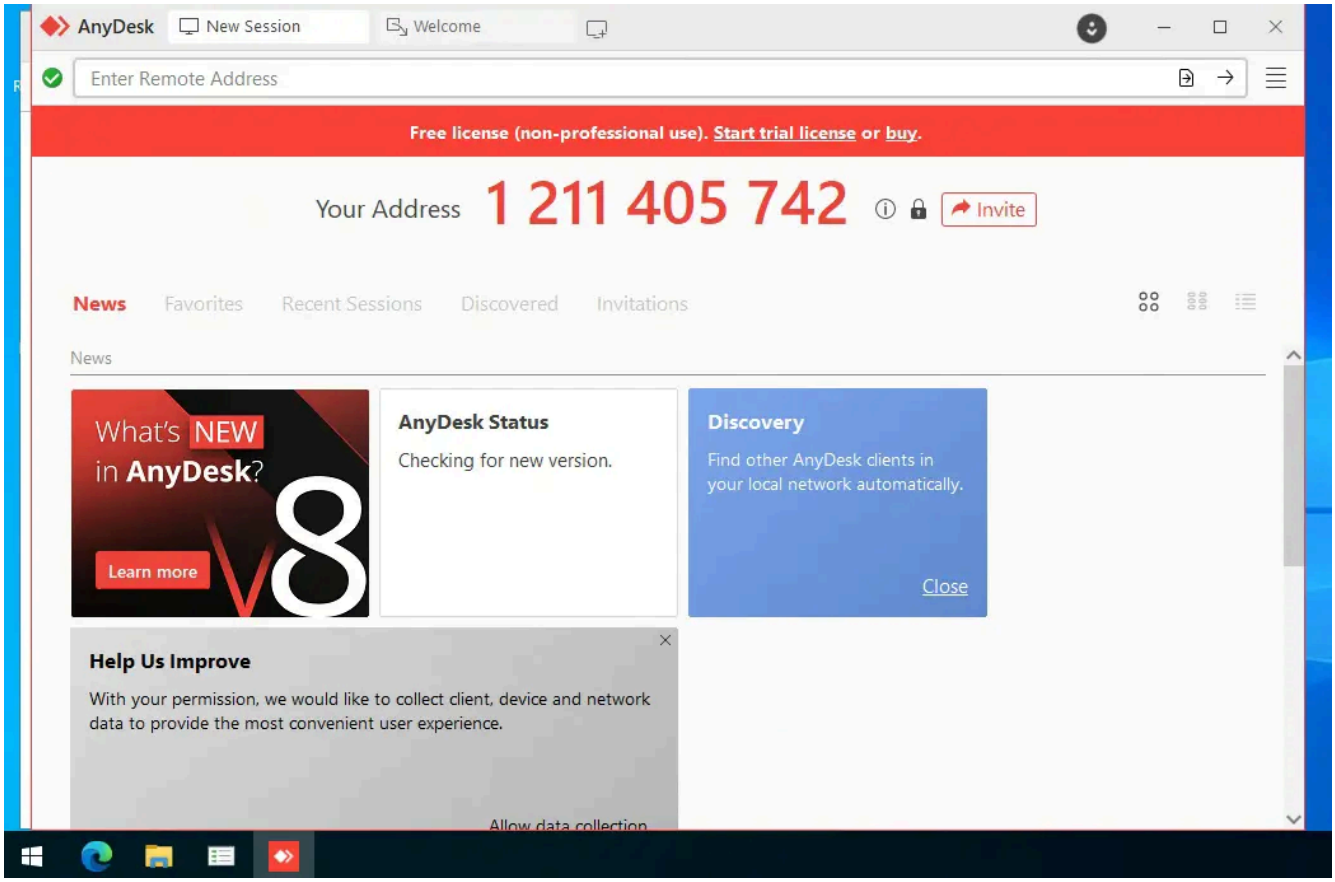

Passo 7: Configuração Adicional

Após a instalação, você provavelmente desejará configurar o acesso não assistido. Para instruções detalhadas, consulte:

Configurar o acesso não assistido