Como Compartilhar Sua Tela com TeamViewer: Guia Completo e Passo a Passo

ÍNDICE

1. Baixar e Instalar o TeamViewer:
2. Abrir o TeamViewer:
3. Compartilhar sua Tela:
4. Começar a Compartilhar:
5. Controle Compartilhado (Opcional):
6. Finalizar a Sessão de Compartilhamento:

Guia Completa para Compartilhar sua Tela Usando TeamViewer

Se você está buscando uma forma simples e eficaz de compartilhar sua tela com outra pessoa, você veio ao lugar certo! Neste guia, vamos te mostrar como utilizar o TeamViewer para compartilhar sua tela de maneira rápida e fácil. Vamos começar?

---

1. Baixar e Instalar o TeamViewer:

- Se você ainda não tem o TeamViewer instalado, acesse o site oficial (teamviewer.com) e faça o download da versão apropriada para o seu sistema operacional.
- Siga as instruções do instalador para completar a instalação do programa.

2. Abrir o TeamViewer:

- Após a instalação, abra o TeamViewer em sua computador.

- Na janela principal, você verá seu **ID de parceiro** e uma **senha**. Esses são os dados que você deve compartilhar caso queira que outra pessoa visualize sua tela:

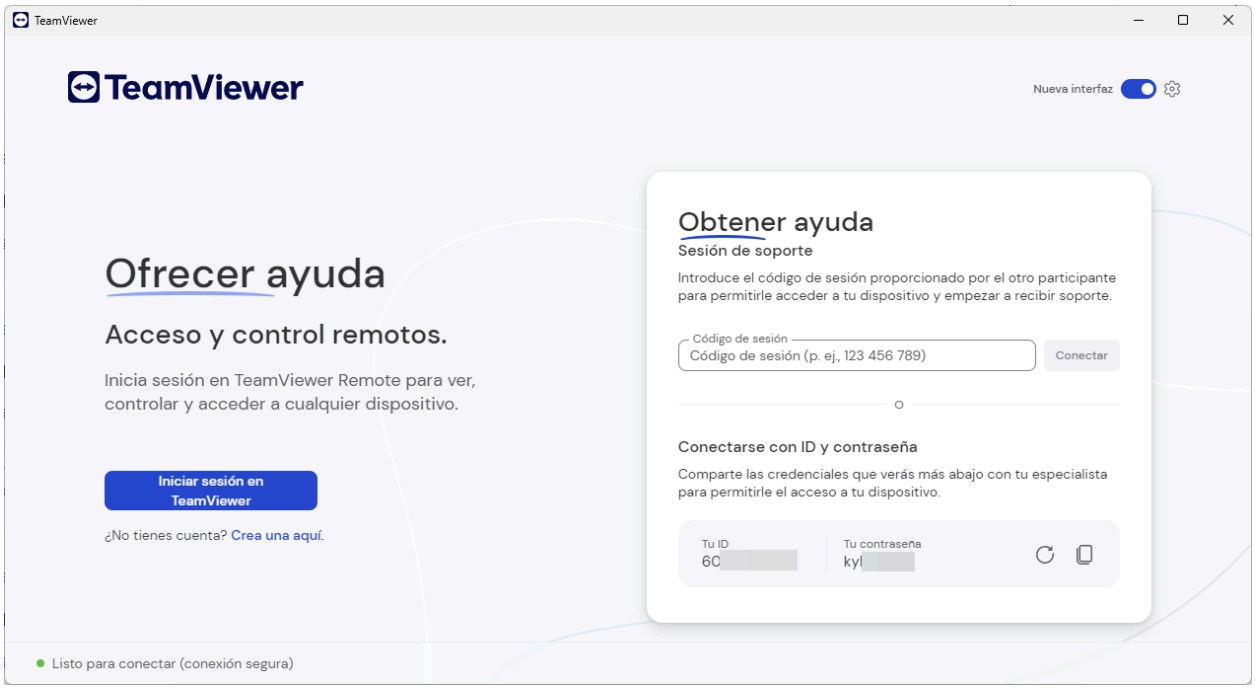

3. Compartilhar sua Tela:

- Para que outra pessoa visualize sua tela, compartilhe com ela seu **ID de parceiro** e **senha** (esses dados são gerados automaticamente sempre que você abre o TeamViewer):

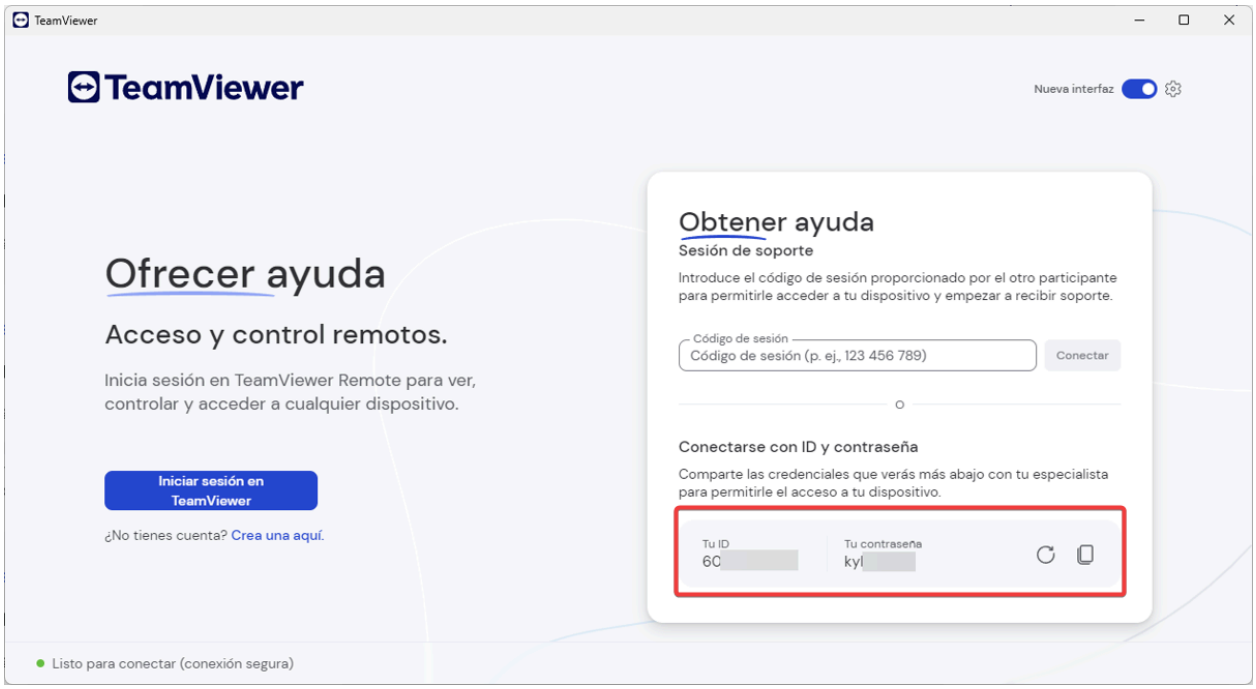

- A outra pessoa deverá inserir seu **ID de parceiro** no aplicativo TeamViewer, no campo “ID de parceiro”, e, em seguida, clicar em **Conectar**.

- Depois, ela precisará digitar a **senha** que você forneceu:

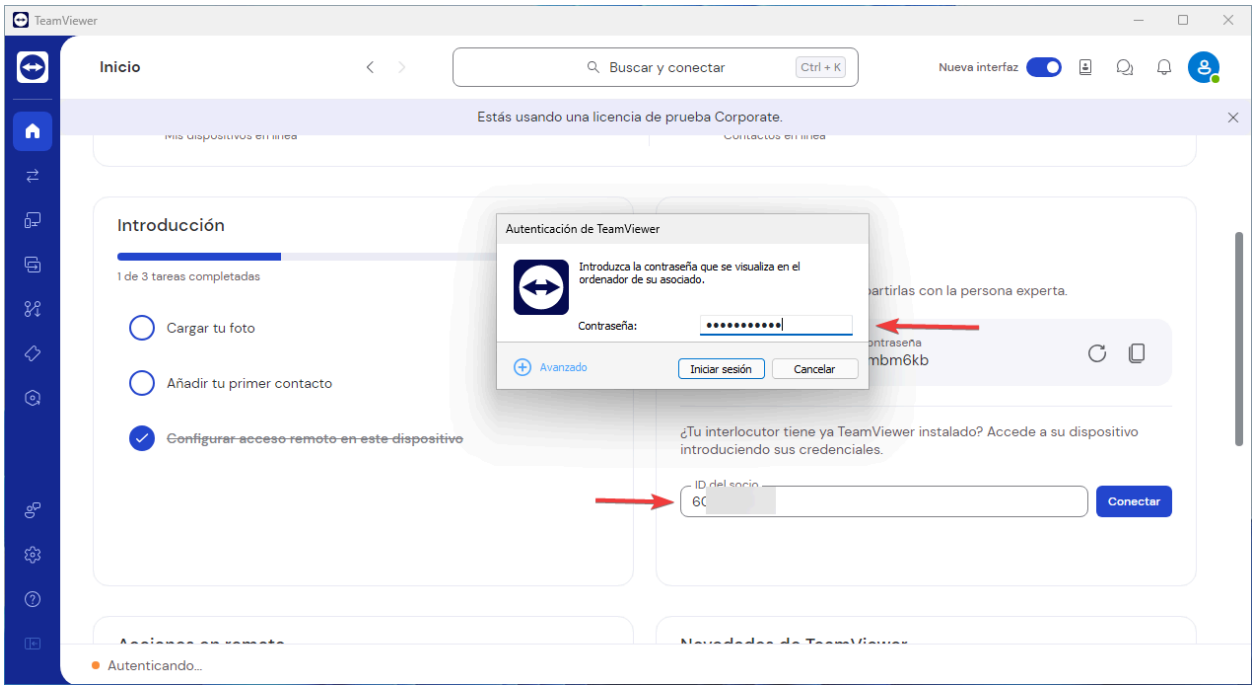

4. Começar a Compartilhar:

- Assim que a outra pessoa se conectar ao seu computador, ela poderá visualizar sua tela instantaneamente e acompanhar todas as suas ações em tempo real:

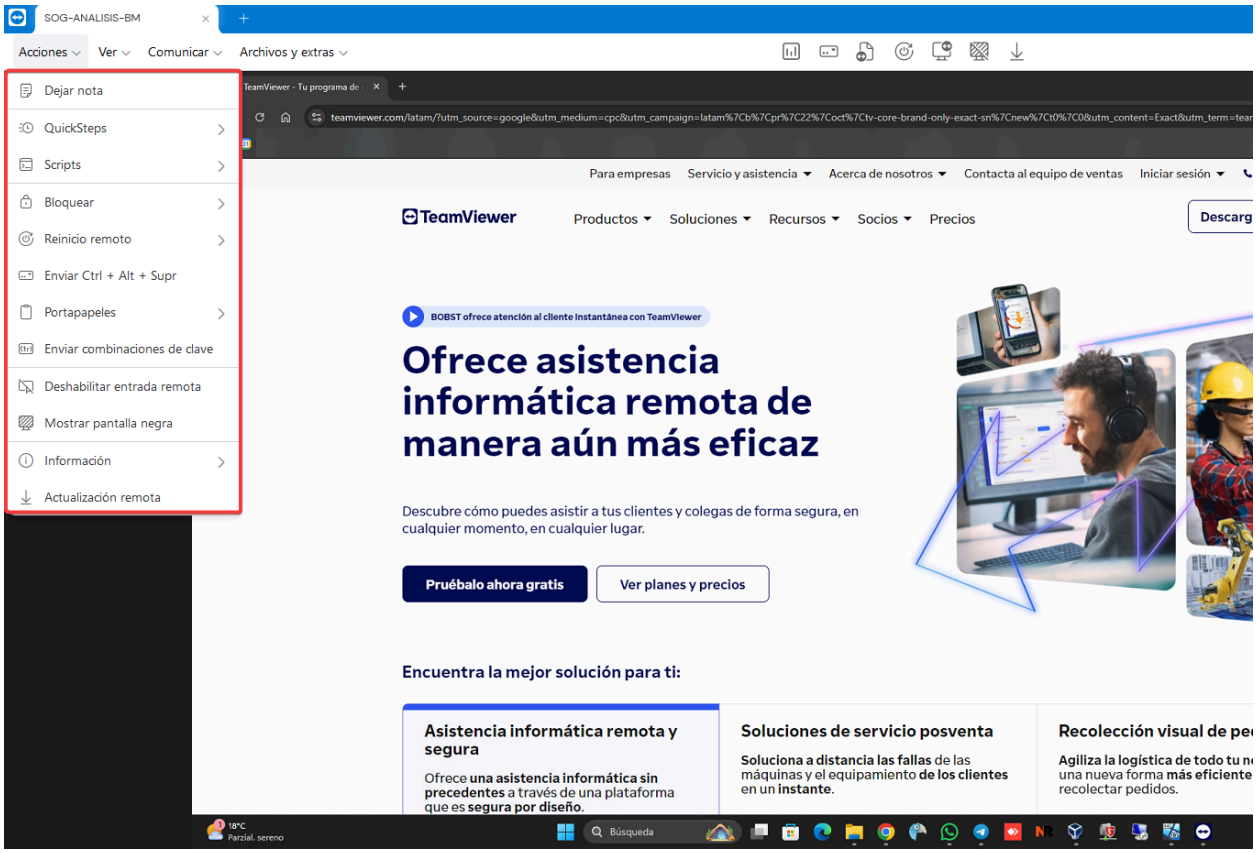

- Na barra de ferramentas do TeamViewer (na parte superior da janela da sessão), você pode ajustar as opções de compartilhamento e melhorar a qualidade da imagem, se necessário.

5. Controle Compartilhado (Opcional):

- Caso você deseje que a outra pessoa tenha controle sobre o seu computador, você pode habilitar o controle remoto. Na barra de ferramentas, selecione a opção “Ações” e, em seguida, escolha “Permitir controle remoto”.

6. Finalizar a Sessão de Compartilhamento:

- Para encerrar a compartilhamento de tela, feche simplesmente a janela do TeamViewer ou a sessão ativa. Isso encerrará a conexão imediatamente.

Se você está buscando uma alternativa eficiente para compartilhar sua tela, sugerimos que experimente o AnyDesk. Esta ferramenta é de fácil utilização, proporciona alta qualidade de imagem e é perfeita para uma colaboração à distância fluida e produtiva.

Experimente gratuitamente o AnyDesk e aproveite todas as suas vantagens! Para mais informações sobre como adquirir o AnyDesk no Brasil, não hesite em entrar em contato conosco.