Como Configurar Permissões de Segurança no macOS para o AnyDesk | Guia Passo a Passo

ÍNDICE

Permissões de Segurança no macOS

Permissões de Segurança no macOS

O AnyDesk só pode receber sessões de entrada quando as permissões de *Acessibilidade* e *Gravação de Tela* são concedidas pelo sistema macOS.

Adicione o AnyDesk como um aplicativo confiável para que funcione corretamente.

O AnyDesk requer permissões de segurança do macOS para entrada remota, gravação de tela e acesso ao disco.

1. Clique em *Configurações* para abrir as preferências do sistema macOS e definir as permissões do AnyDesk conforme necessário. 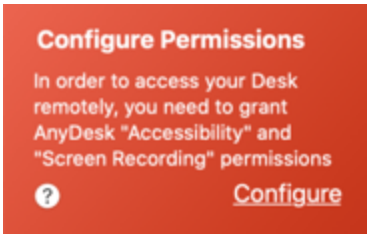

2. Clique em *Abrir Preferências do Sistema* para abrir *Segurança e Privacidade*.
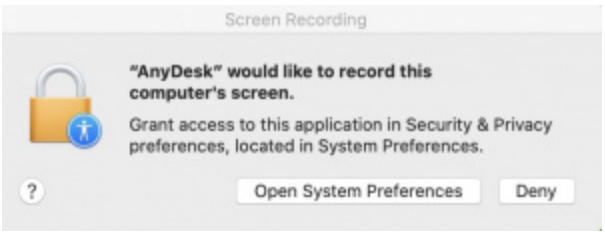

3. Desbloqueie *Segurança e Privacidade* clicando no ícone de cadeado.

4. Mude para a guia *Privacidade*.

5. Conceda as permissões necessárias adicionando o AnyDesk como aplicativo confiável nas seções *Acessibilidade*, *Acesso Completo ao Disco* e *Gravação de Tela*.

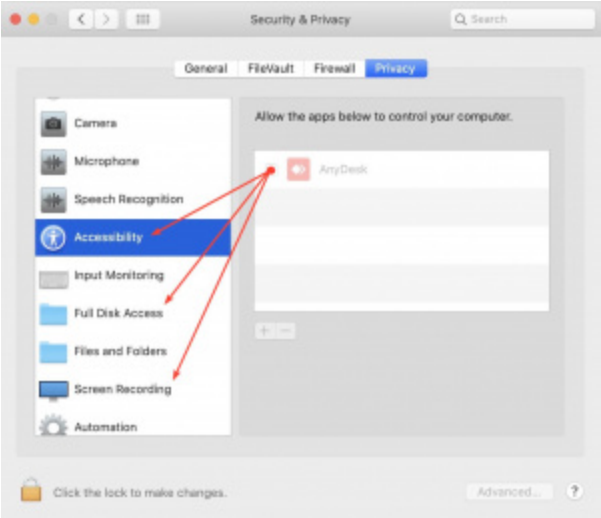

Observação: A permissão para Acesso Completo ao Disco é opcional, mas é necessária para usar o Modo de Transferência de Arquivos.

Experimente gratuitamente o AnyDesk e garanta a segurança e eficiência nas suas sessões remotas. Entre em contato conosco para mais informações sobre como adquirir o AnyDesk no Brasil.