Como Desativar o Acesso Não Supervisionado em AnyDesk e Proteger Seu Dispositivo

ÍNDICE

Passo a Passo para Desativar o Acesso Não Supervisionado

Experimente o AnyDesk Gratuitamente!

Você contratou um técnico de informática para te ajudar a resolver um problema ou levou seu dispositivo a uma assistência técnica, e gostaria de ter certeza de que eles não poderão se conectar novamente sem a sua permissão. Para isso, é importante verificar se o acesso não supervisionado está desativado. Vamos conferir como fazer isso de forma simples e eficiente:

Passo a Passo para Desativar o Acesso Não Supervisionado

1. **Desbloqueie as Configurações de Acesso**

- No menu principal, navegue até **Configurações** > **Acesso** > e clique em **Desbloquear**.

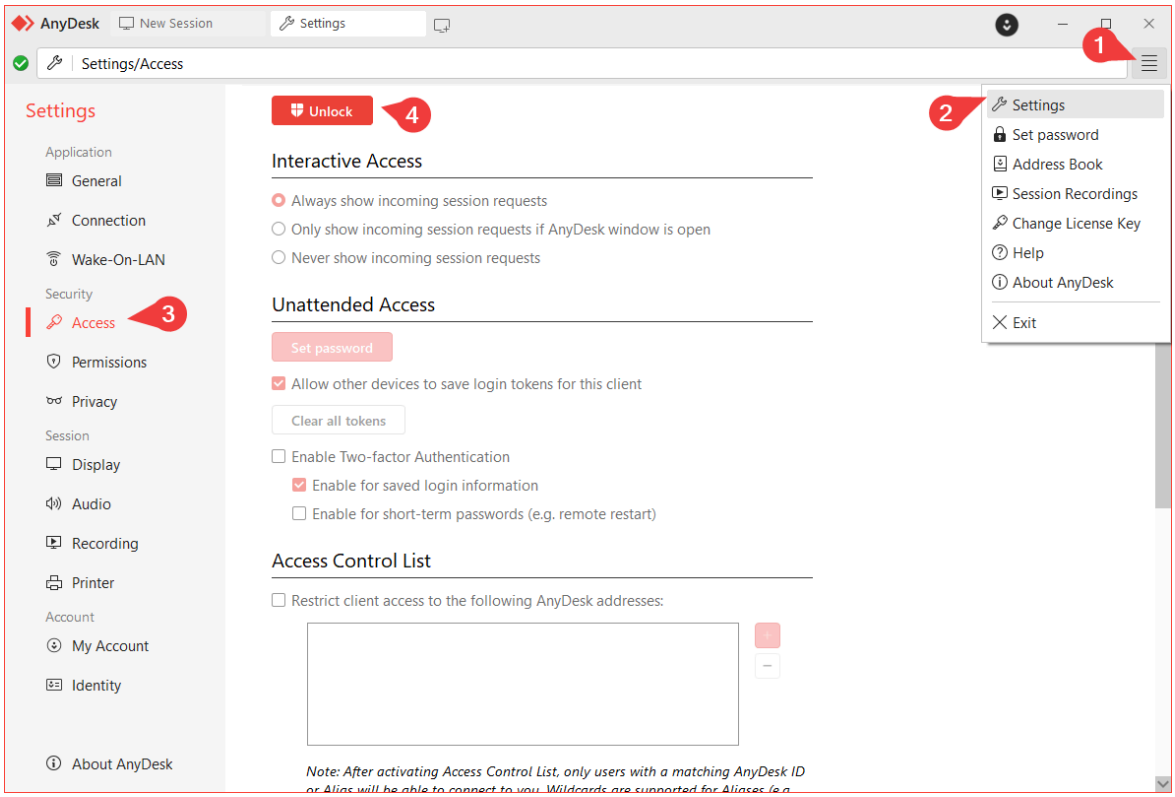

2. **Verifique as Opções de Conexão**

- Selecione a opção **Mostrar solicitações de conexão só se AnyDesk estiver aberto**. Caso o botão **Remover senha** seja exibido, clique nele. Se o botão não estiver visível, isso indica que não há uma conexão configurada no seu dispositivo que possa ser

utilizada para acessar sem a sua autorização.

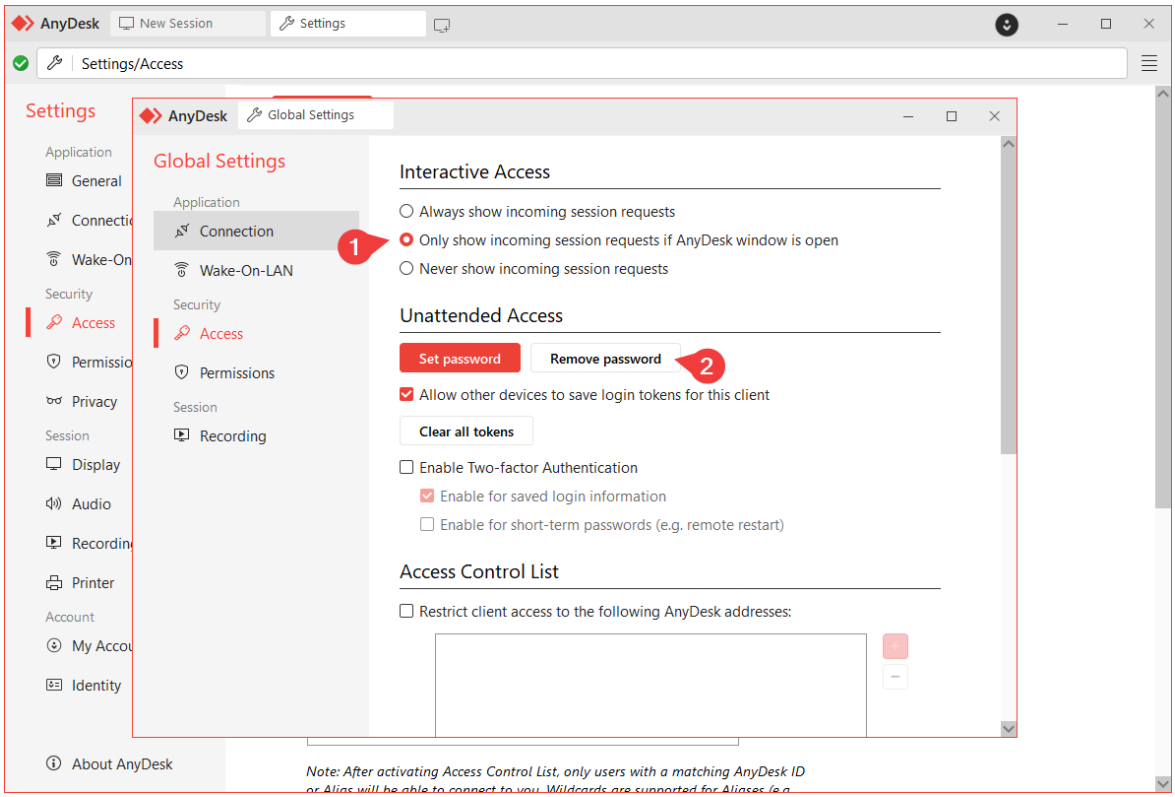

3. **Identifique Perfis com Acesso Não Autorizado**

- Escolha um a um os perfis que exibem o ícone de chave.

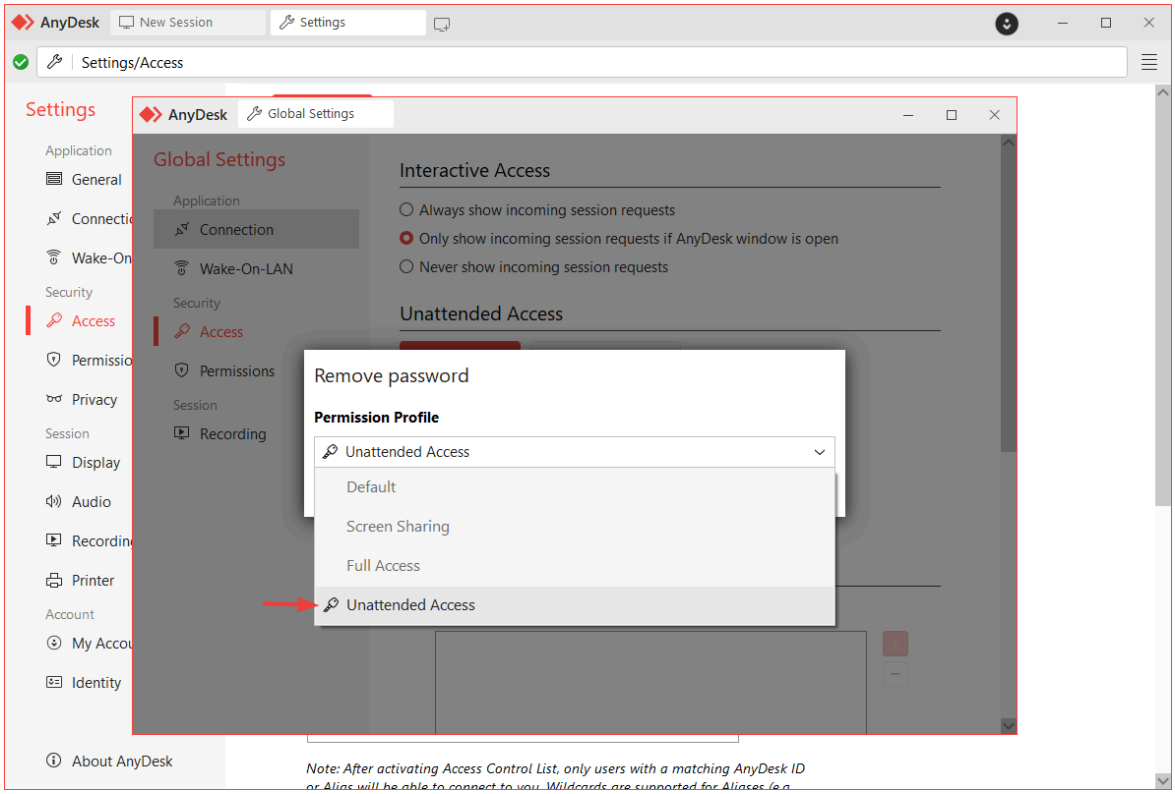

4. **Remova o Acesso Indesejado**

- Clique em **Eliminar** para remover o acesso a esses perfis.

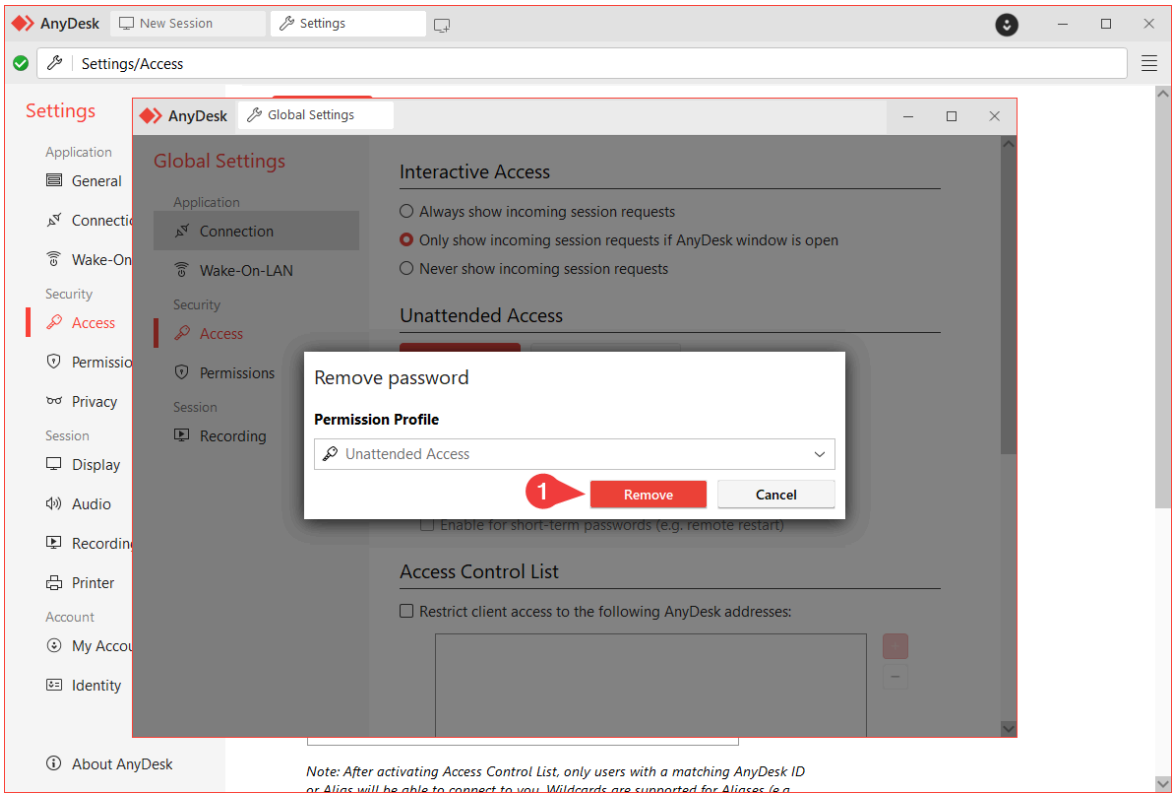

5. **Confirmação de Remoção**

- Se o botão não estiver mais visível, isso significa que não há uma conexão configurada que possa ser usada para entrar no seu dispositivo sem a sua autorização.

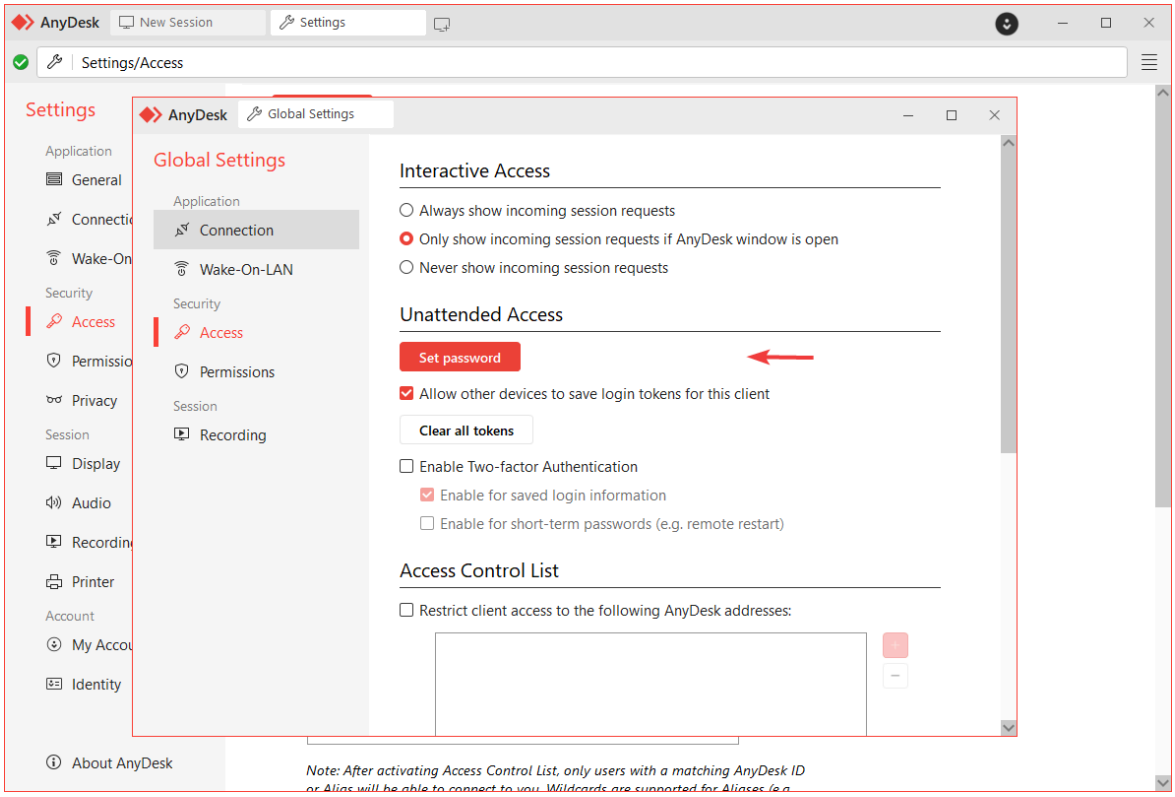

Ao seguir esses passos, você garantirá uma camada extra de segurança para seu dispositivo, evitando acessos indesejados e mantendo sua privacidade intacta.

Experimente o AnyDesk Gratuitamente!

Se você ainda não teve a oportunidade de utilizar o AnyDesk, convidamos você a experimentar a ferramenta gratuitamente e aproveitar todos os seus benefícios. Além disso, se precisar de mais informações sobre como adquirir o AnyDesk no Brasil, não hesite em entrar em contato conosco!