Configuração e Transmissão de Áudio AnyDesk: Guia Completo

ÍNDICE

Áudio

Configurando a Transmissão de Áudio

Configurando a Saída de Áudio

Configurações do Windows

Áudio

O recurso de Áudio AnyDesk permite aos usuários transmitir o som do dispositivo remoto para o dispositivo local.

Aviso: Por favor, note que devido às restrições de segurança do macOS, os usuários não podem transmitir áudio de um dispositivo macOS remoto.

No entanto, os clientes AnyDesk para macOS ainda podem receber áudio de clientes AnyDesk não-macOS.

Durante uma sessão, o cliente conectando localmente pode ativar ou desativar este recurso no menu Permissões para Windows e no Menu para macOS e Linux na barra de ferramentas AnyDesk.

Configurando a Transmissão de Áudio

“Transmissão” configura qual dispositivo de áudio o cliente transmite quando recebe uma conexão. A configuração padrão será usar o dispositivo de áudio padrão selecionado nas configurações do computador.

Desativar	Sem transmissão de áudio
Usar dispositivo padrão	Transmite o dispositivo de áudio padrão definido nas configurações do computador.
Transmitir saída de áudio deste dispositivo	Transmite a saída de áudio de todos os dispositivos deste computador.
Especificar dispositivo	É possível selecionar um dispositivo específico para transmissão. Aqui é possível selecionar um microfone.

Volte para o Topo

Configurando a Saída de Áudio

“A saída” é responsável por qual dispositivo é reproduzido quando o cliente inicia uma sessão de saída. A configuração padrão usará o dispositivo de áudio padrão selecionado nas configurações do computador.

Desativar	Sem saída de áudio neste dispositivo
Usar dispositivo padrão	Usar o dispositivo de saída de áudio padrão definido nas configurações do computador.
Especificar dispositivo	Um dispositivo específico pode ser selecionado como saída de áudio.
Reprodução exclusiva de áudio	Reduz a latência de áudio, mas desativará qualquer saída de áudio que não venha do AnyDesk.

Volte para o Topo

Configurações do Windows

Ao usar a transmissão de áudio, as configurações do sistema Windows precisam ser configuradas corretamente.
Em caso de problemas com a transmissão, essas devem ser verificadas primeiro.

Os dispositivos de áudio padrão corretos precisam ser configurados, pois é isso que o AnyDesk usa em sua configuração padrão.

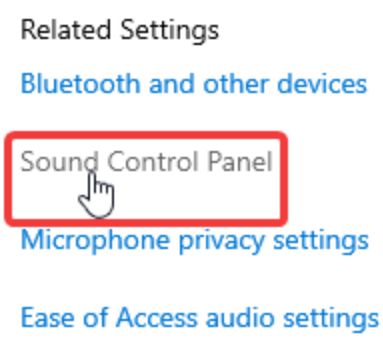

As configurações de áudio do Windows são encontradas em “Configurações do Sistema Windows” > “Sistema” > “Sons” e depois em “Configurações Relacionadas” à direita “Painel de Controle de Som”.

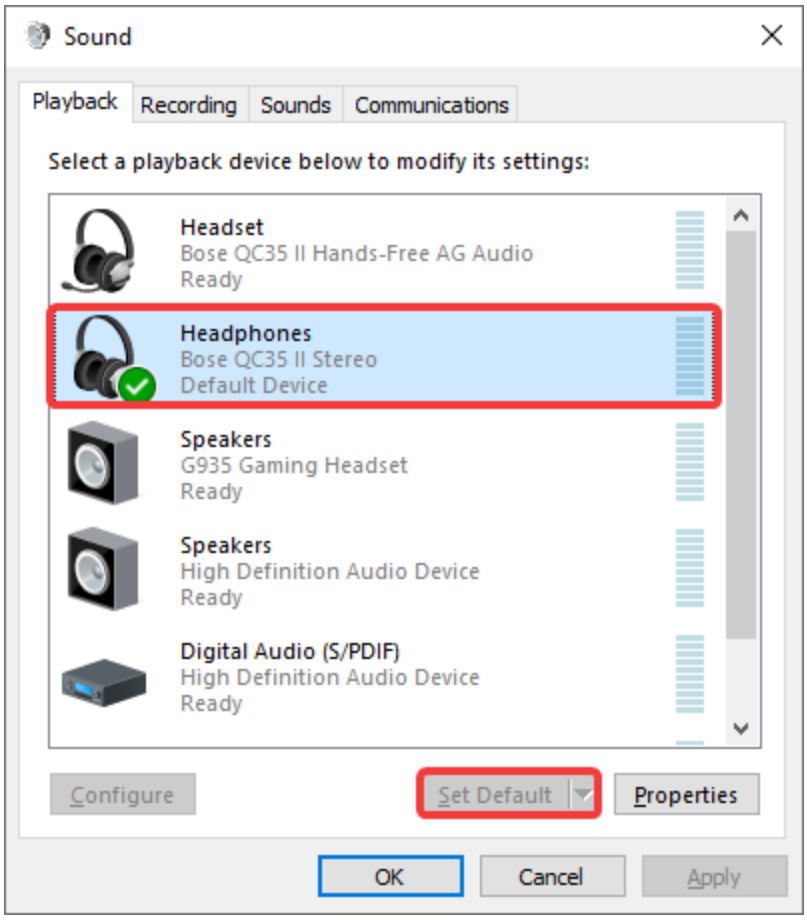

No “Painel de Controle de Som” na guia “Reprodução”, é importante que o dispositivo que se destina a ser usado para saída de áudio seja definido como padrão, clicando em “Definir como Padrão”.

Volte para o Topo