Guia Completo: Como Baixar, Instalar e Configurar o TeamViewer Para Acesso Remoto

ÍNDICE

Introdução

Passo 1: Download do TeamViewer

Passo 2: Instalação do TeamViewer

Passo 3: Configuração inicial do TeamViewer

Passo 4: Conectar a outro dispositivo com TeamViewer

Passo 5: Configuração avançada (opcional)

Introdução

TeamViewer é uma ferramenta muito popular para o controle remoto de dispositivos, permitindo que os usuários se conectem a outros computadores, compartilhem arquivos e forneçam suporte técnico à distância. Neste tutorial, você aprenderá como baixar, instalar e configurar o TeamViewer em seu dispositivo.

Passo 1: Download do TeamViewer

1. **Visite o site oficial do TeamViewer:** Abra seu navegador e acesse a página oficial do TeamViewer em www.teamviewer.com.
2. **Selecione seu sistema operacional:** O TeamViewer está disponível para várias plataformas, como Windows, macOS, Linux, Android e iOS. Dependendo do dispositivo que você utiliza, selecione o botão de download correspondente.



3. **Baixe o arquivo instalador:** Após selecionar seu sistema operacional, o download começará automaticamente. O arquivo será salvo na pasta padrão de downloads do seu computador ou dispositivo.

Passo 2: Instalação do TeamViewer

1. **Abra o arquivo baixado:** Vá até a pasta onde o arquivo foi baixado e dê um clique duplo no instalador para abri-lo.
2. **Siga as instruções do assistente de instalação:**
    - Selecione se deseja instalar o **TeamViewer** para uso **pessoal/privado** ou **comercial/empresarial**.
    - Aceite os **termos e condições**.
    - Clique em **Instalar** para iniciar o processo de instalação.

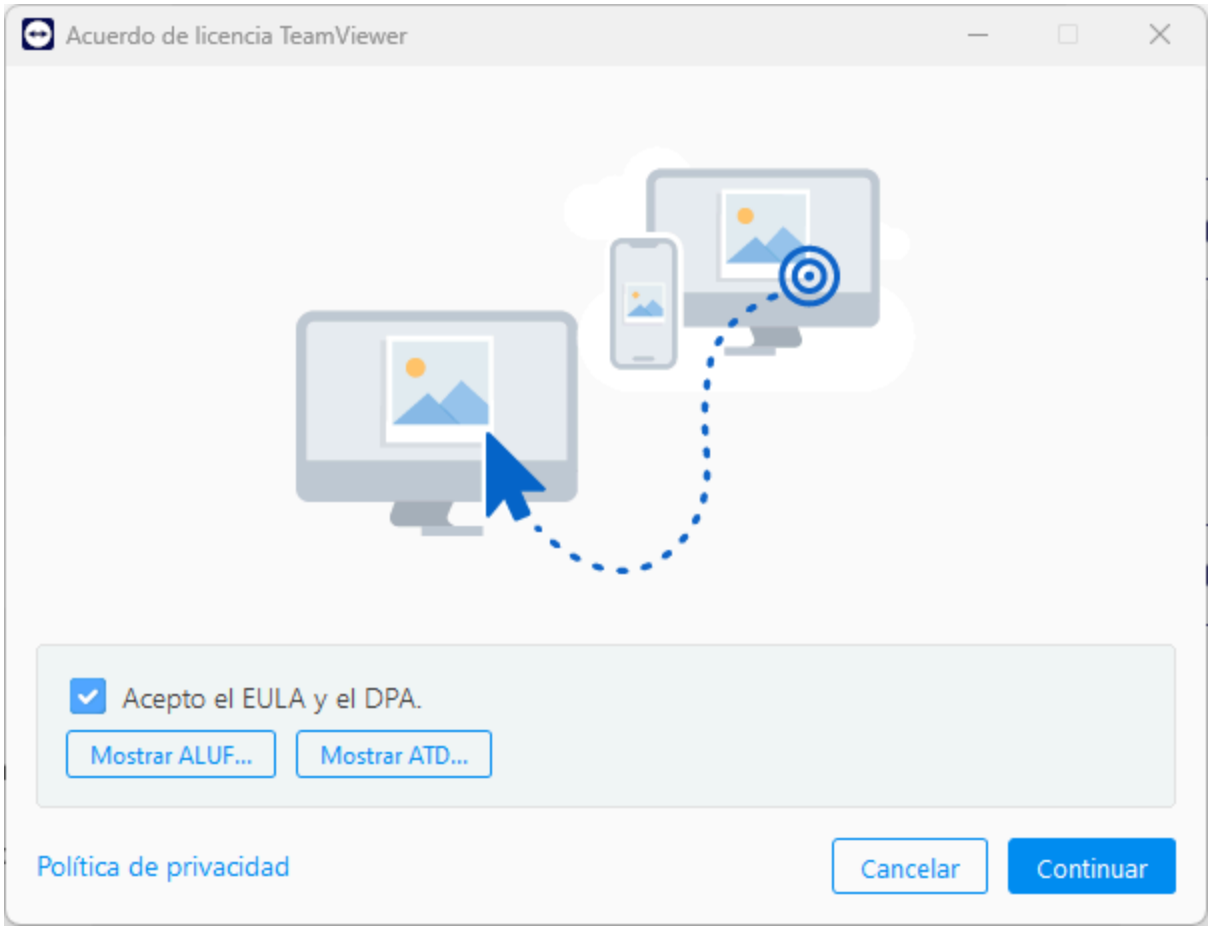

3. **Aguarde a finalização da instalação:** Uma vez concluído, o instalador notificará que o TeamViewer foi instalado com sucesso.

Passo 3: Configuração inicial do TeamViewer

1. **Abra o TeamViewer:** Quando iniciado pela primeira vez, o TeamViewer mostrará uma tela com seu **ID do TeamViewer** e uma **senha** temporária. Esta combinação será utilizada para permitir o acesso remoto ao seu dispositivo.

2. **Configure o acesso não supervisionado (opcional):**

    - Se você deseja acessar seu computador a qualquer momento sem que alguém esteja presente para autorizar a conexão, é possível configurar o **acesso não supervisionado**.

    - Um dos passos mais cruciais para garantir o acesso remoto é desativar a opção de senha aleatória na configuração do TeamViewer. Para fazer isso, siga os seguintes passos:

        - Vá para Configurações (⚙) ➜ Segurança ➜ Senha aleatória (para acesso espontâneo) e selecione Desativado (sem senha aleatória). Por fim, clique em

Aceitar para aplicar as mudanças:

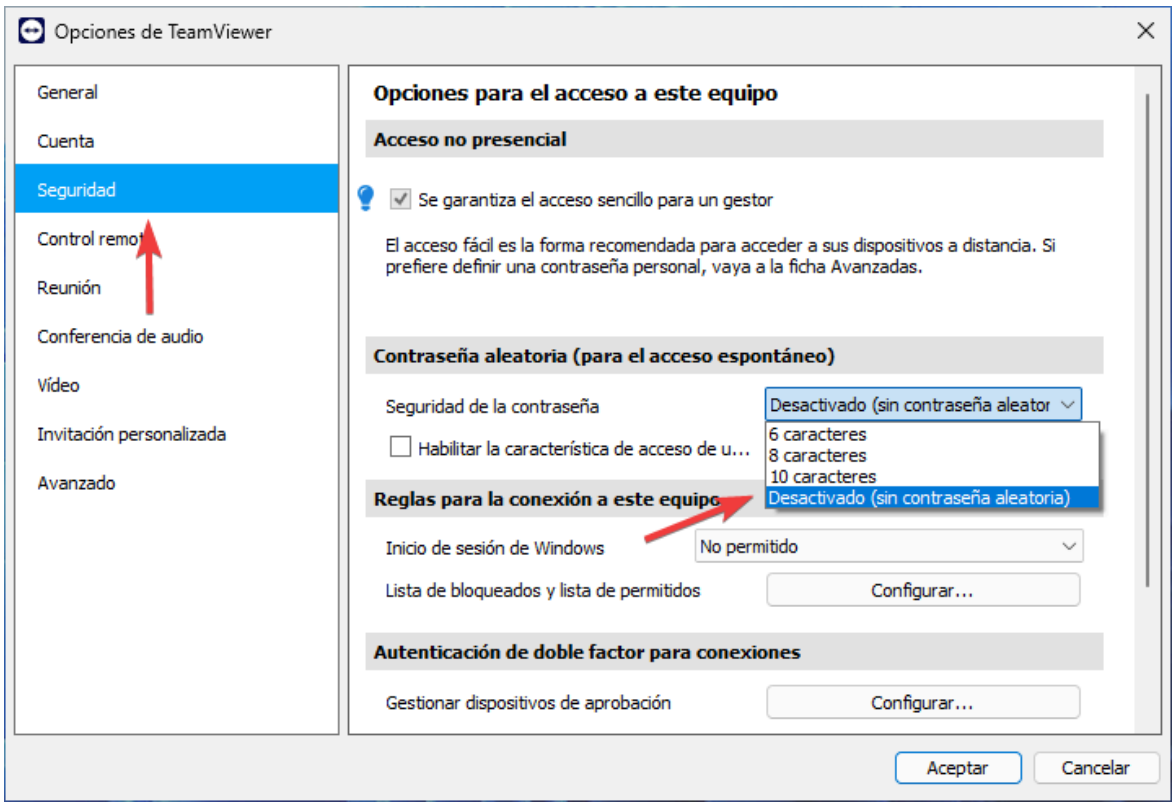

- Este passo é opcional e é simplesmente uma recomendação caso o host esteja vinculado a uma conta do TeamViewer. Se você decidir desativar sua senha pessoal, é importante também remover qualquer senha adicional. Você pode desabilitar tanto a senha pessoal “principal” quanto todas as senhas adicionais acessando Configurações (⚙) ➜ Configurações Avançadas ➜ Senha Pessoal:

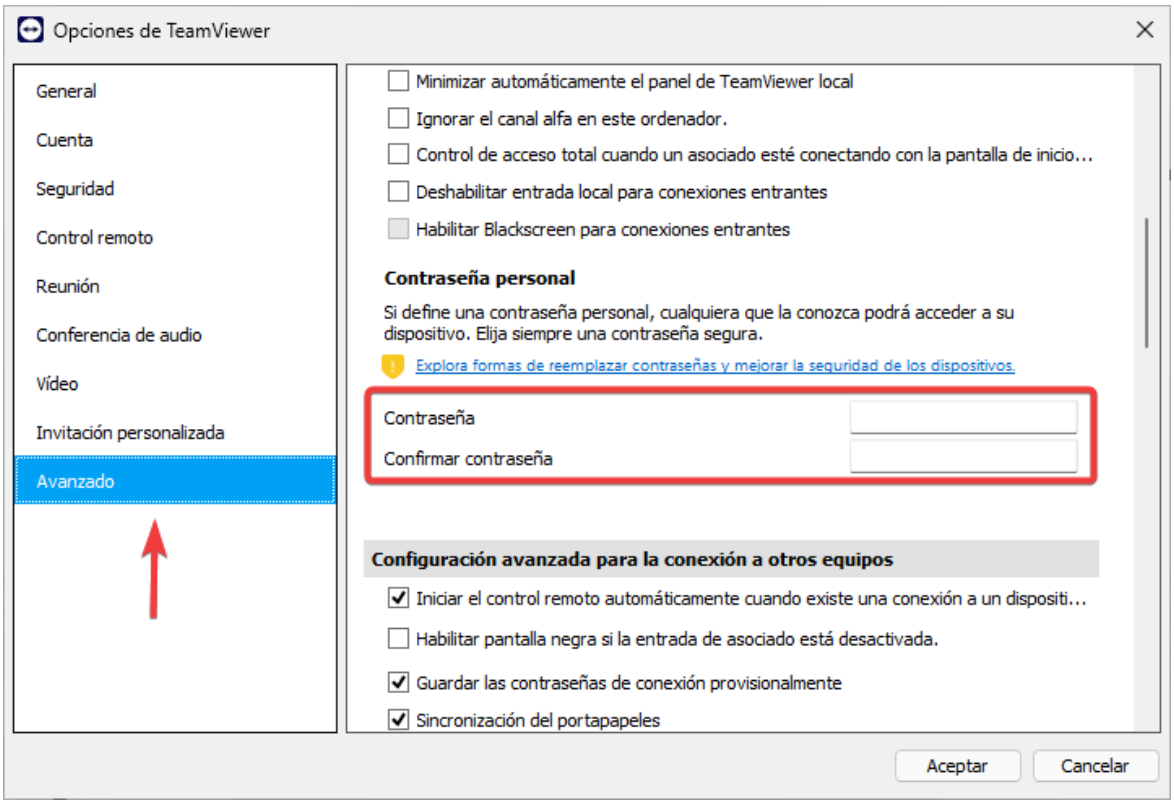

- Vincule sua conta do TeamViewer (se tiver uma) ou crie uma nova para gerenciar os dispositivos remotos.

Passo 4: Conectar a outro dispositivo com TeamViewer

1. **Obtenha o ID e a senha do dispositivo remoto:** Para se conectar a outro dispositivo, a outra pessoa deverá ter o TeamViewer instalado e fornecer seu **ID do TeamViewer** e a **senha** gerada.

2. **Digite o ID do dispositivo remoto:** Na janela principal do TeamViewer, você verá um campo que diz **“Controlar um computador remoto”**. Digite aí o **ID** que foi fornecido.

3. **Conecte-se ao dispositivo remoto:** Clique em **Conectar** e, quando solicitado, insira a **senha** do dispositivo remoto. Isso permitirá que você controle aquele dispositivo remotamente.

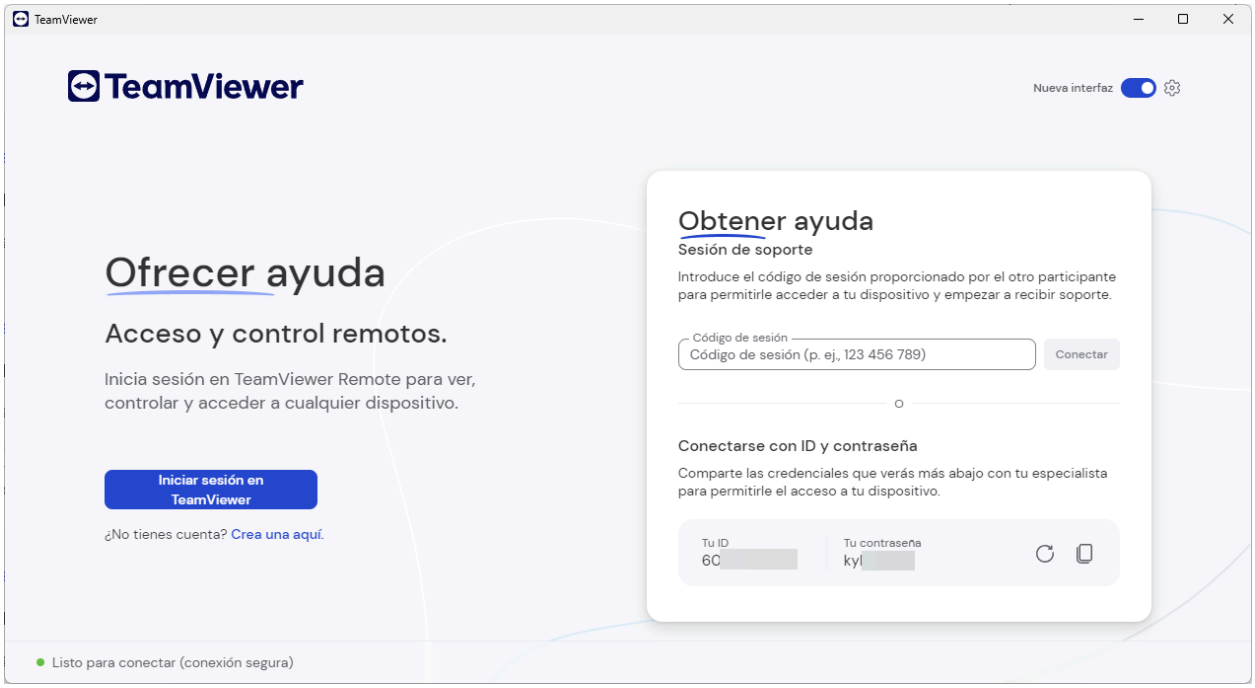

Passo 5: Configuração avançada (opcional)

O TeamViewer oferece várias opções avançadas que você pode ajustar de acordo com suas necessidades:

- **Configurações de segurança:** Você pode estabelecer restrições para as conexões de entrada e configurar uma autenticação de dois fatores para maior segurança.
- **Conexões rápidas:** Adicione dispositivos que você utiliza com frequência à sua lista de **Computadores e Contatos** para se conectar de forma mais rápida.
- **Configurações de desempenho:** O TeamViewer ajusta automaticamente a qualidade da conexão com base na largura de banda disponível. Você pode alterar esses parâmetros manualmente em **Opções de visualização**.

Recomendamos que você experimente o AnyDesk como uma alternativa ao TeamViewer, especialmente se você encontrar problemas de conectividade ou interfaces complexas. O AnyDesk oferece uma configuração simples e um desempenho robusto, tornando sua experiência de acesso remoto muito mais fácil.

Experimente gratuitamente o AnyDesk e aproveite todos os seus benefícios. Entre em contato conosco para obter mais informações sobre a compra do AnyDesk no Brasil!