Guia Completo: Como Baixar, Instalar e Usar o TeamViewer para Suporte Remoto

ÍNDICE

- Abrir TeamViewer
- Iniciar uma Sessão de Compartilhamento
  - Solicitar Suporte Remoto
  - Conectar
- Compartilhar Tela Durante uma Sessão de Suporte
  - Durante a Conexão
  - Selecionar Tela ou Aplicativo
- Configuração da Sessão de Compartilhamento
  - Opções de Compartilhamento
- Final da Sessão de Compartilhamento
  - Parar Compartilhamento
  - Finalizar a Conexão
  - Recomendação Final

Baixar e Instalar TeamViewer

Se você ainda não tem o TeamViewer, faça o download pelo site teamviewer.com e instale-o em seu computador seguindo as instruções do instalador.

Abrir TeamViewer

Inicie o TeamViewer em seu computador. Você verá a janela principal com seu ID de parceiro e senha:

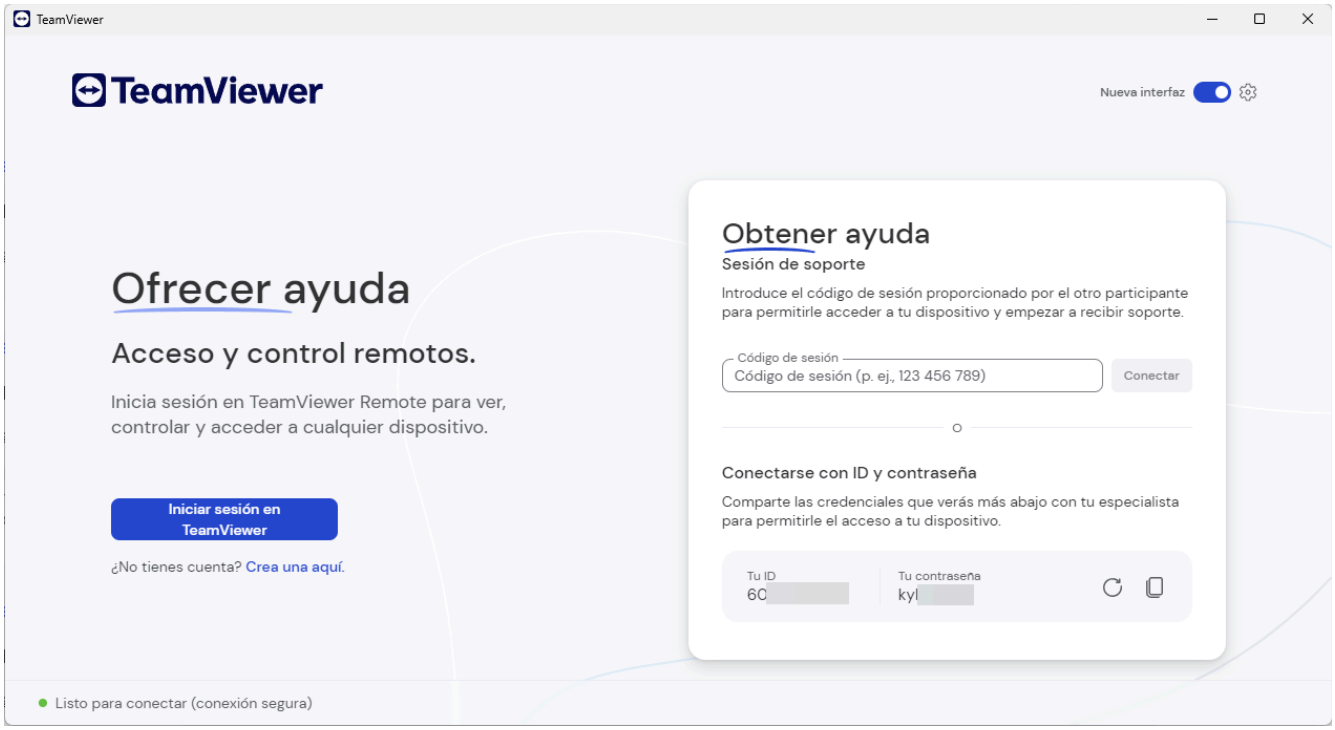

Iniciar uma Sessão de Compartilhamento

Solicitar Suporte Remoto

- Se a pessoa com quem você deseja compartilhar a tela também tiver o TeamViewer instalado, peça que lhe forneça seu ID de parceiro e senha:

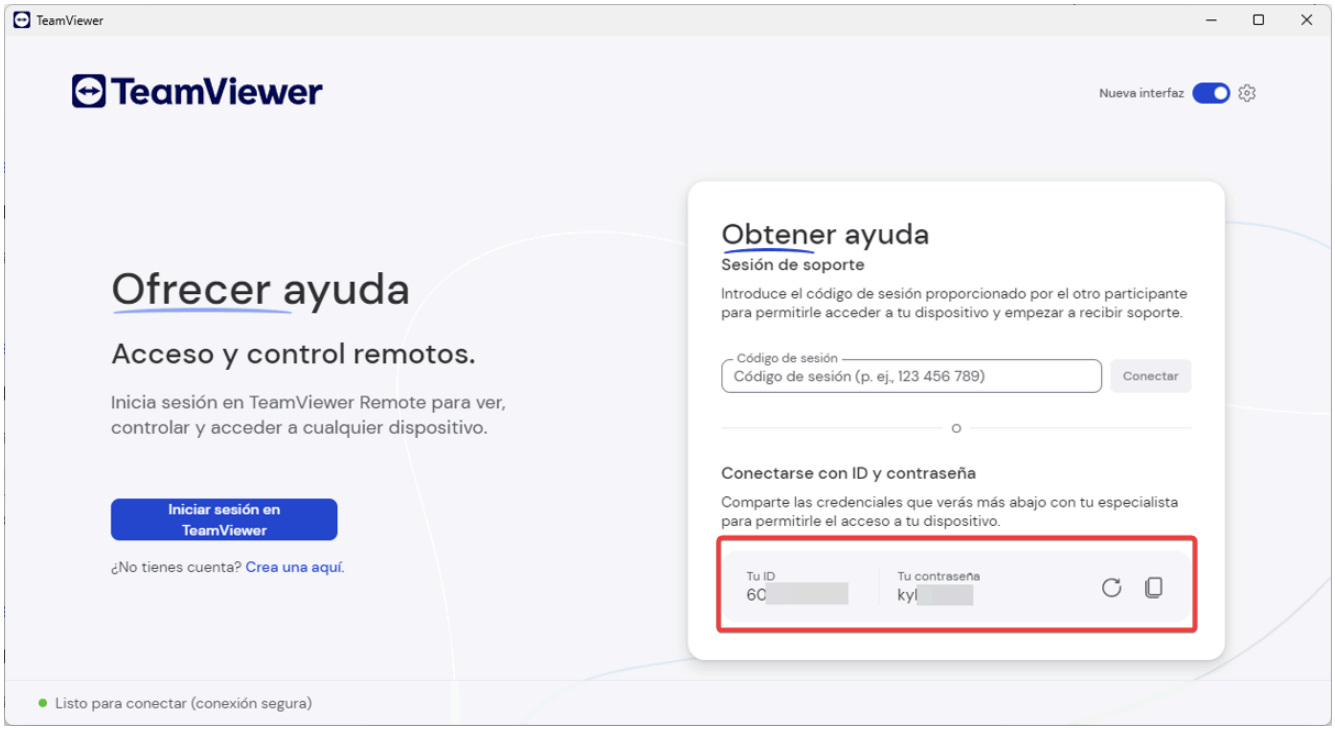

Conectar

Digite o ID de parceiro no campo “ID de parceiro” e clique em “Conectar”. Em seguida, insira a senha que foi fornecida para estabelecer a conexão:

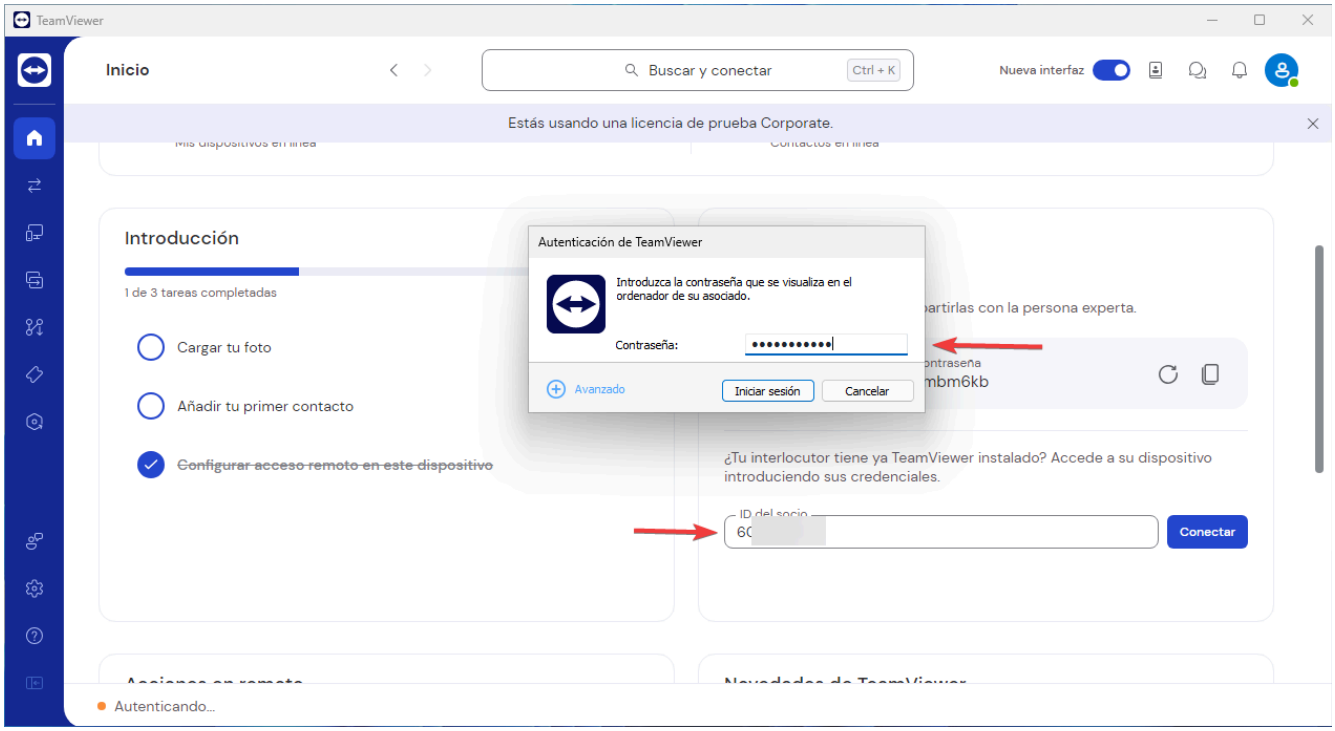

Compartilhar Tela Durante uma Sessão de Suporte

Durante a Conexão

Uma vez estabelecida a conexão, você pode compartilhar sua tela com a outra pessoa. Na janela da sessão remota, procure a opção de compartilhamento de tela, normalmente localizada na barra de ferramentas ou no menu de “Ações” ou “Compartilhar”.

Selecionar Tela ou Aplicativo

Você pode optar por compartilhar toda a sua tela ou apenas um aplicativo específico.

Configuração da Sessão de Compartilhamento

Opções de Compartilhamento

É possível ajustar as opções de compartilhamento, como a qualidade de imagem e o nível de acesso, no menu de configuração. Isso permite que você otimize a experiência de acordo com sua conexão e

necessidades.

Final da Sessão de Compartilhamento

Parar Compartilhamento

Para interromper o compartilhamento de sua tela, clique no botão “Parar Compartilhamento” ou feche a janela da sessão remota.

Finalizar a Conexão

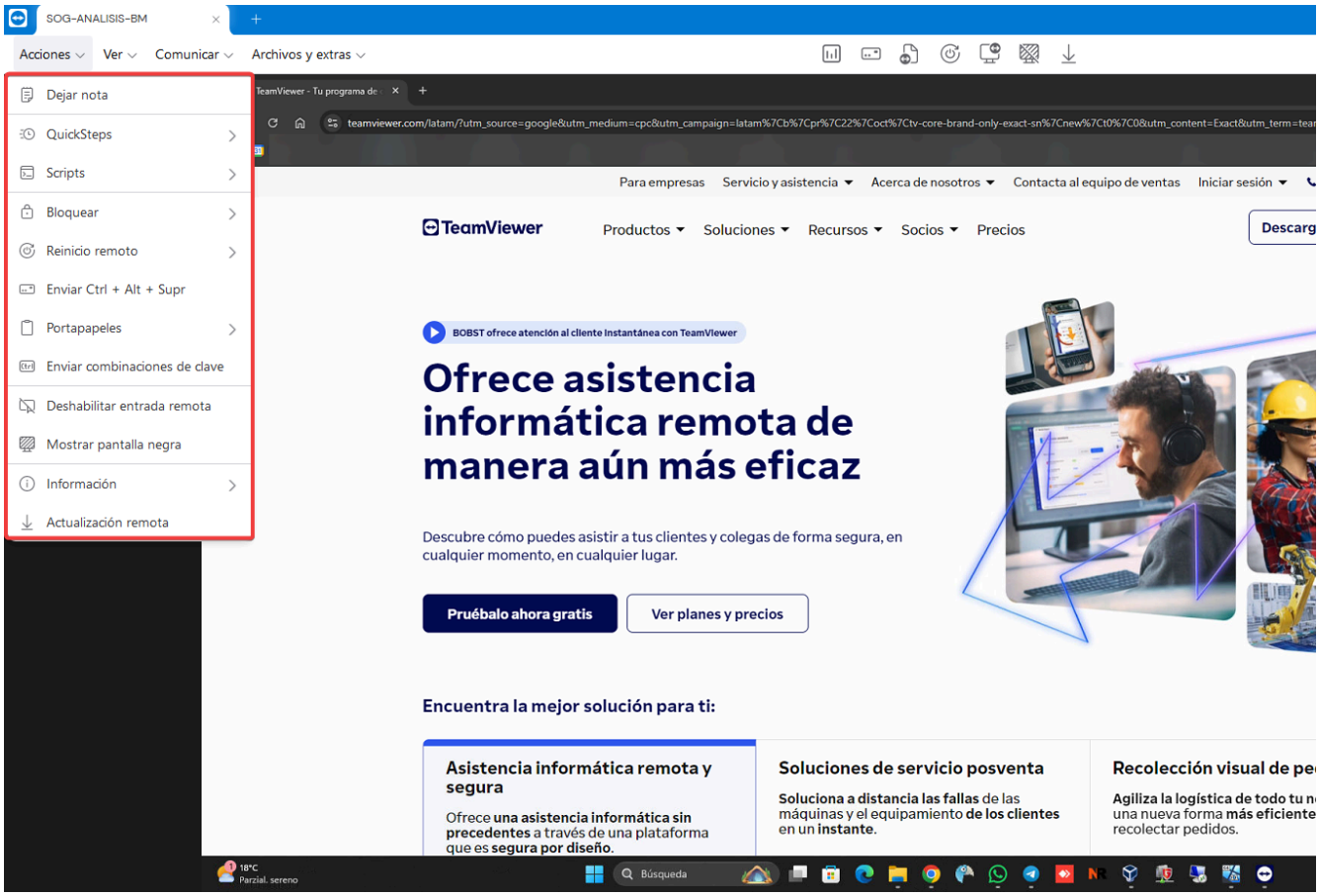

Para encerrar a sessão completamente, feche a janela do TeamViewer em seu computador e na do outro participante.

Recomendação Final

Se você está em busca de uma alternativa eficiente para compartilhar a tela, recomendo experimentar o AnyDesk. Esta ferramenta é fácil de usar e oferece funcionalidades semelhantes às do TeamViewer, facilitando suas sessões de suporte remoto.

Experimente o AnyDesk gratuitamente e aproveite todos os seus benefícios. Se precisar de mais informações sobre a compra do AnyDesk no Brasil, entre em contato conosco!