Guia Completo para Configurar AnyDesk em Dispositivos Móveis no Brasil: Passo a Passo!

ÍNDICE

1. Instalação do AnyDesk em Android e iOS
2. Conexão entre Android e iOS (de celular para celular)
3. Conexão de celular a computador (Android/iOS para PC)
4. Conexão de computador a celular (PC para Android/iOS)
5. Considerações de Segurança

Configurando AnyDesk em Dispositivos Móveis no Brasil

AnyDesk é uma ferramenta versátil que permite conexões remotas entre diversos dispositivos, incluindo smartphones e computadores. Neste guia, vamos te mostrar passo a passo como configurar o AnyDesk em dispositivos Android e iOS, para que você possa conectar entre eles, além de realizar conexões entre dispositivos móveis e computadores de mesa.

1. Instalação do AnyDesk em Android e iOS

Instalar AnyDesk em Android:

1. **Acesse o Google Play Store**:
    - Abra o aplicativo **Google Play Store** em seu dispositivo Android.

- Busque por **AnyDesk** na barra de pesquisa:

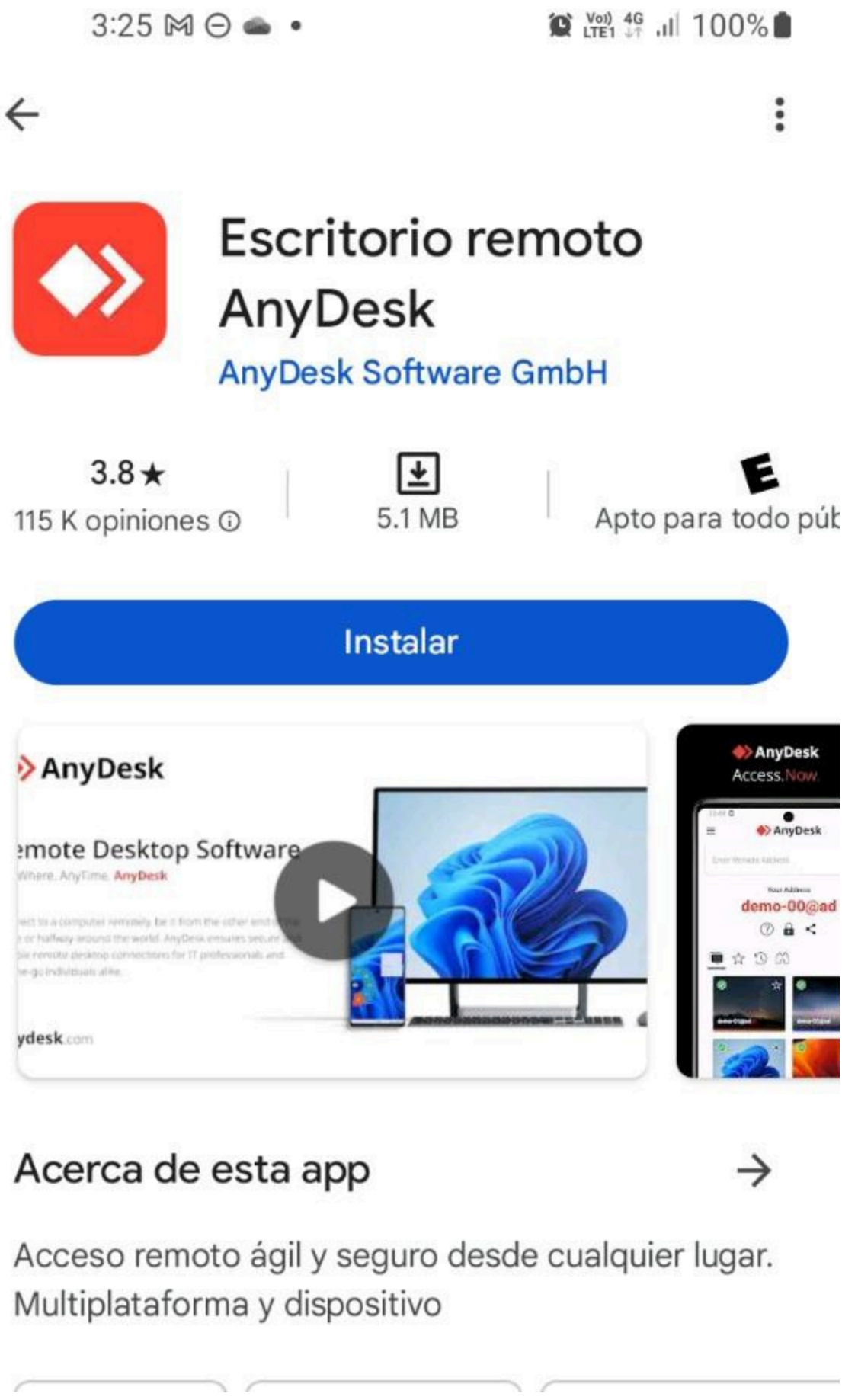
3:25
100%
Escritorio remoto AnyDesk
AnyDesk Software GmbH
3.8★
115 K opiniones
5.1 MB
Apto para todo púb
Instalar
AnyDesk
emote Desktop Software
ydesk.com
AnyDesk
Access.Now.
AnyDesk
demo-00@ad
Acerca de esta app
Acceso remoto ágil y seguro desde cualquier lugar.
Multiplataforma y dispositivo

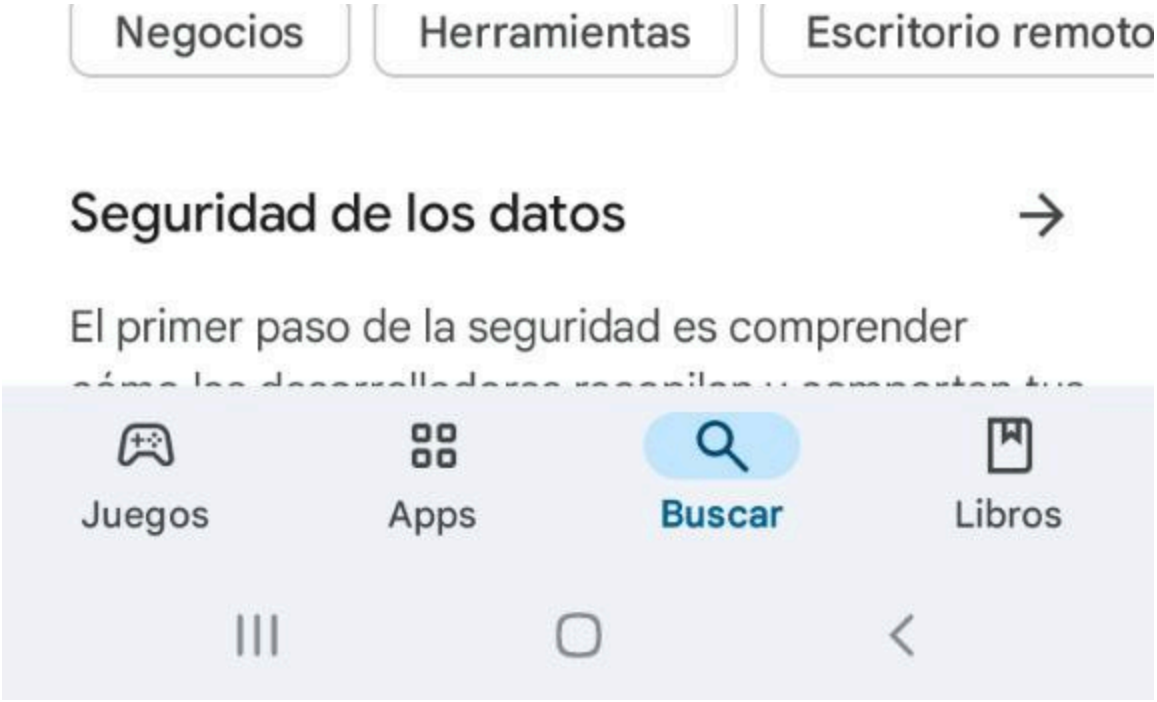

2. **Baixe e instale**:
    - Selecione o aplicativo **AnyDesk Remote Desktop** nos resultados da pesquisa.
    - Clique em **Instalar** e aguarde a instalação.
3. **Abra o aplicativo**:
    - Após a instalação, abra o aplicativo a partir do menu de aplicativos do seu dispositivo.

Instalar AnyDesk em iOS (iPhone ou iPad):

1. **Acesse a App Store**:
    - Abra o aplicativo **App Store** em seu dispositivo iOS.
    - Procure por **AnyDesk** na barra de pesquisa:

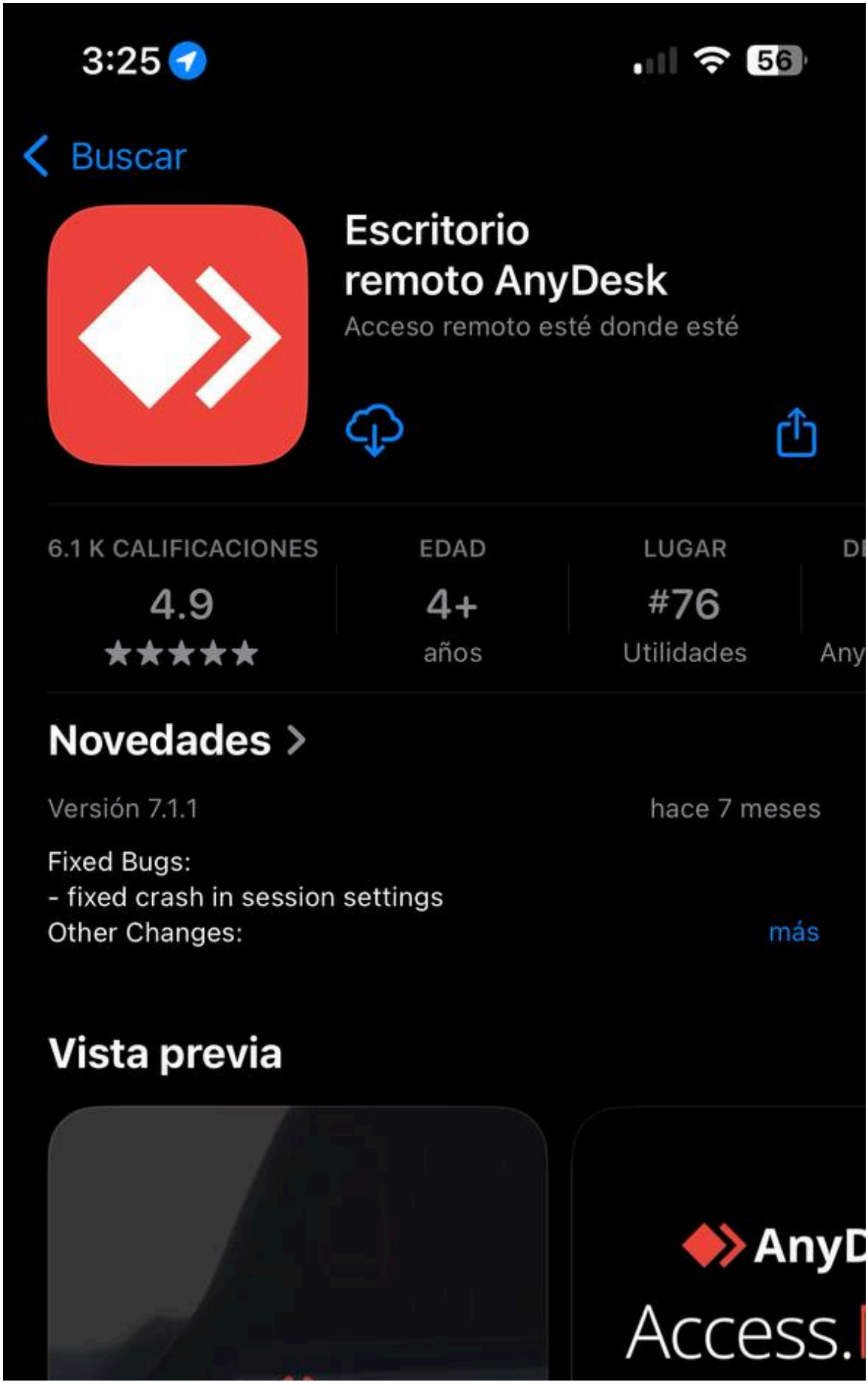
3:25
56
Buscar
Escritorio remoto AnyDesk
Acceso remoto esté donde esté
6.1 K CALIFICACIONES
4.9
EDAD
4+
años
LUGAR
#76
Utilidades
Novedades
Versión 7.1.1
hace 7 meses
Fixed Bugs:
- fixed crash in session settings
Other Changes:
más
Vista previa
AnyD
Access.

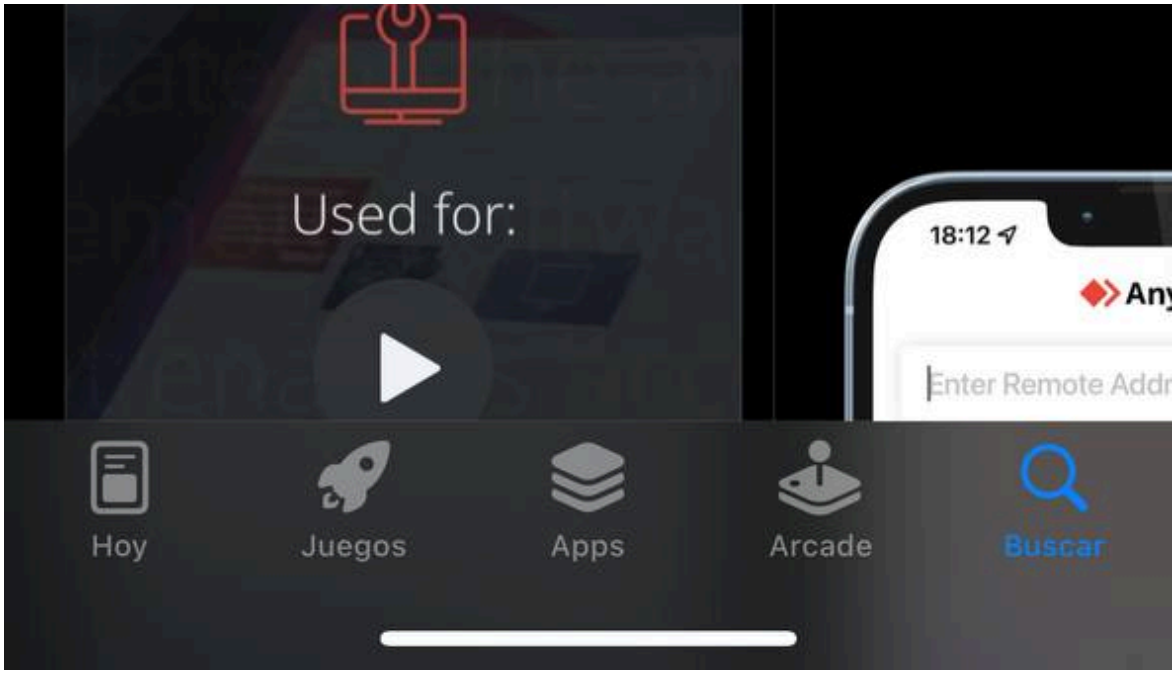

2. **Baixe e instale**:
    - Selecione o aplicativo **AnyDesk Remote Desktop** nos resultados da pesquisa.
    - Clique em **Obter** e em seguida **Instalar**. Insira sua senha ou utilize o Face ID/Touch ID se necessário.
3. **Abra o aplicativo**:
    - Abra o aplicativo a partir da sua tela inicial uma vez instalado:

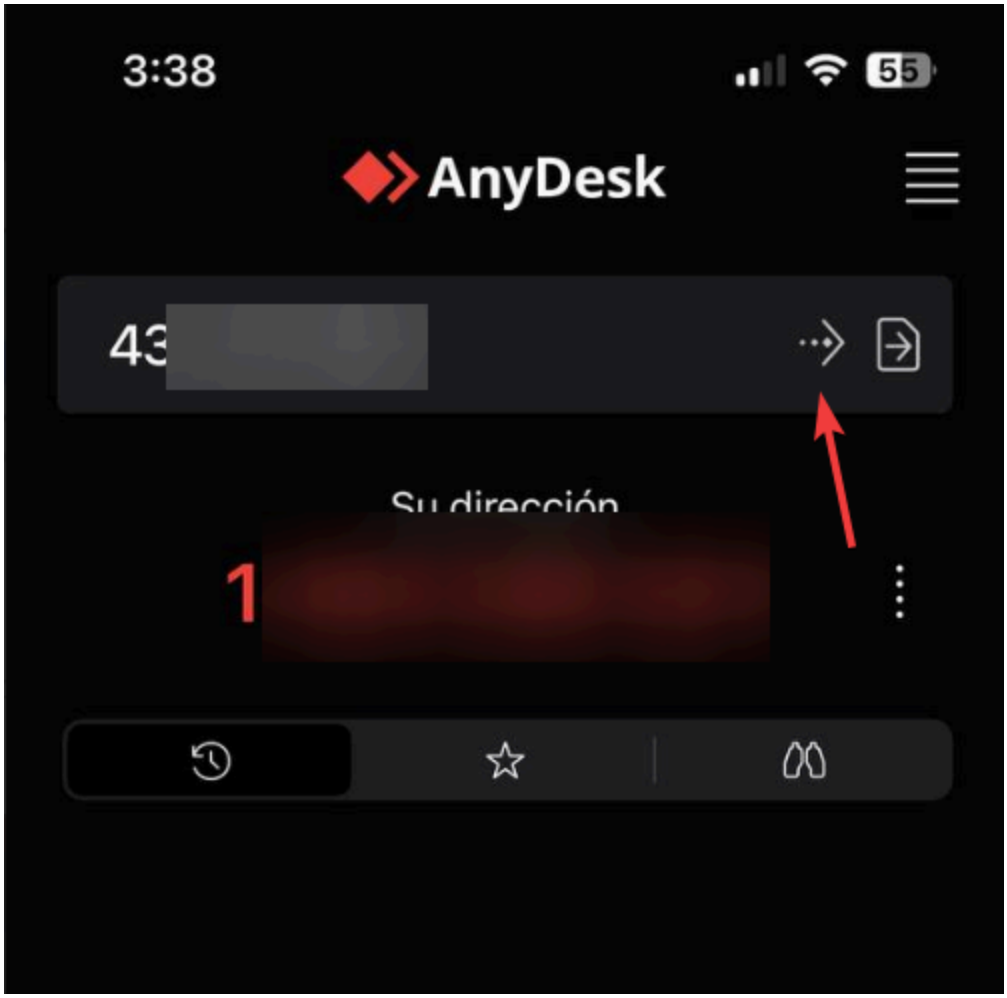

---

2. Conexão entre Android e iOS (de celular para celular)

Para conectar um dispositivo Android a um dispositivo iOS, siga estes passos:

Do dispositivo Android:

1. **Abra o AnyDesk**:
   - Inicie o aplicativo AnyDesk em seu dispositivo Android.
2. **Obtenha o AnyDesk Address do dispositivo iOS**:
   - Peça à pessoa com o dispositivo iOS que abra o AnyDesk no seu dispositivo.
   - Na tela principal do AnyDesk, a pessoa verá um código chamado **Your Address** (Seu Endereço). Este é o código único que você deve inserir para se conectar.
3. **Inicie a conexão**:

- No seu dispositivo Android, insira o **código de endereço** do dispositivo iOS no campo **Remote Address**.
- Toque em **Connect** para iniciar a conexão.

4. **Aceitar a solicitação de conexão**:

   - No dispositivo iOS, a pessoa receberá uma solicitação para permitir o acesso remoto. Ela deve aceitar para estabelecer a conexão.

5. **Controle remoto**:

   - Uma vez aceito, você poderá ver e controlar o dispositivo iOS a partir do seu Android.

     NOTA:

   - Em certos dispositivos, para assumir o controle a partir de um computador, pode ser necessário instalar um plugin adicional (ad1). Se, após a instalação, o controle remoto não funcionar, é provável que essa funcionalidade não esteja disponível pelo fabricante do celular.

Do dispositivo iOS:

1. **Abra o AnyDesk**:

   - Inicie o aplicativo AnyDesk em seu dispositivo iOS.

2. **Obtenha o AnyDesk Address do Android**:

   - Peça à pessoa com o dispositivo Android que abra o AnyDesk em seu dispositivo e forneça seu **Your Address**.

3. **Inicie a conexão**:

   - Insira o **endereço** do dispositivo Android no campo **Remote Address** do seu iPhone ou iPad.
   - Clique em **Connect** para iniciar a conexão.

4. **Aceitar a solicitação**:

   - A pessoa no Android receberá uma notificação para permitir a conexão. Ela deve aceitá-la para estabelecer a sessão.

5. **Controle remoto**:

- A partir daqui, você poderá controlar o dispositivo Android a partir do seu iPhone ou iPad.

NOTA:

- Em certos dispositivos, se for necessário controlar a partir de um computador, um plugin adicional pode ser requerido (ad1). Se após instalar não funcionar, pode ser que a funcionalidade não esteja disponível pelo fabricante do celular.

3. Conexão de celular a computador (Android/iOS para PC)

Você pode usar o AnyDesk para se conectar de seu dispositivo móvel a um computador (Windows, macOS ou Linux).

De Android ou iOS para PC:

1. **Abra o AnyDesk no computador**:
    - Certifique-se de que o AnyDesk esteja instalado e aberto em seu computador. Se você ainda não possui, pode baixá-lo diretamente do site oficial do AnyDesk.
2. **Obtenha o AnyDesk Address do computador**:
    - Na janela principal do AnyDesk em seu computador, você verá um código sob o título **Your Address**. Este é o código que você utilizará para se conectar do seu dispositivo móvel:

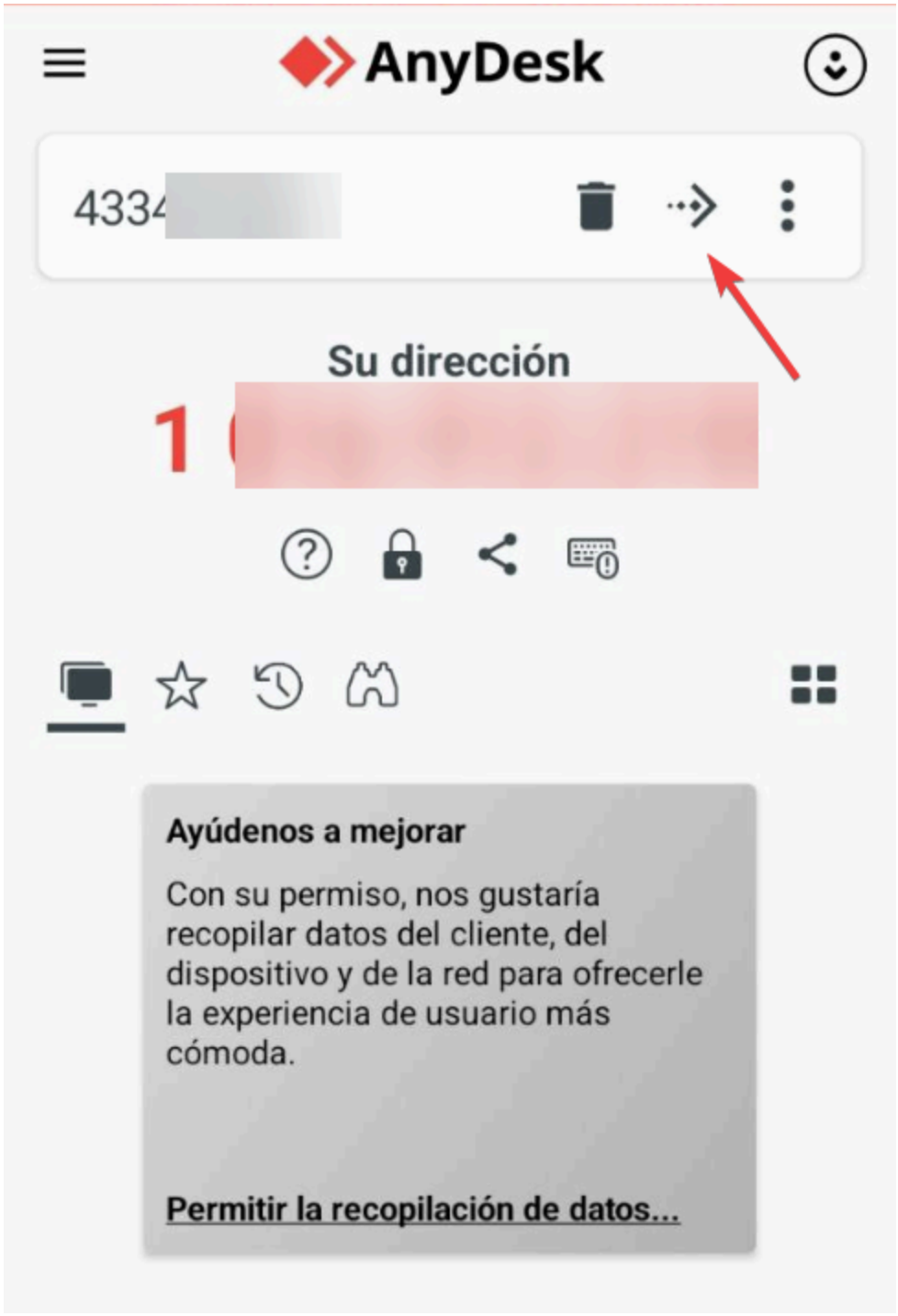

3. **Abra o AnyDesk no dispositivo móvel**:
   - Inicie o aplicativo AnyDesk em seu dispositivo Android ou iOS.
4. **Insira o AnyDesk Address do computador**:
   - Digite o **código de endereço** do computador no campo **Remote Address** no app do AnyDesk em seu celular.
   - Toque em **Connect** para iniciar a conexão.

5. **Aceitar a conexão no computador**:
    - No seu computador, você receberá uma solicitação para permitir a conexão. Clique em **Aceitar** para estabelecer a sessão.
6. **Controlar o computador a partir do celular**:
    - Uma vez conectados, você poderá ver e controlar a tela do computador a partir do seu celular:
    - 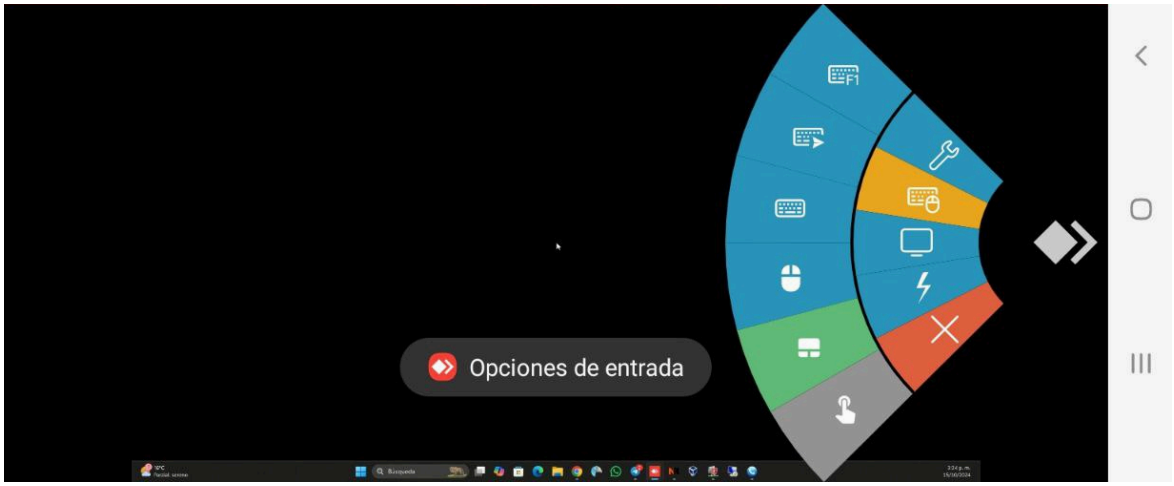

4. Conexão de computador a celular (PC para Android/iOS)

É possível também controlar seu dispositivo móvel a partir do seu computador usando o AnyDesk.

Do computador para Android ou iOS:

1. **Abra o AnyDesk no dispositivo móvel**:
    - Certifique-se de que o AnyDesk esteja instalado e aberto em seu dispositivo móvel (Android ou iOS).
2. **Obtenha o AnyDesk Address do dispositivo móvel**:
    - Na tela principal do AnyDesk em seu celular, você verá um código chamado **Your Address**. Esse é o código que será usado para se conectar a partir do computador.
3. **Abra o AnyDesk no computador**:
    - No seu computador, inicie o aplicativo AnyDesk.
4. **Insira o AnyDesk Address do dispositivo móvel**:

- Digite o **código de endereço** do dispositivo móvel no campo **Remote Address** no AnyDesk em seu computador.
- Clique em **Connect** para iniciar a conexão.

5. **Aceitar a solicitação no celular**:
   - Você receberá uma solicitação no dispositivo móvel para permitir o acesso. Aceite a conexão.

6. **Controlar o celular a partir do computador**:
   - Uma vez conectado, você poderá ver e controlar o dispositivo móvel a partir do seu computador:
   - 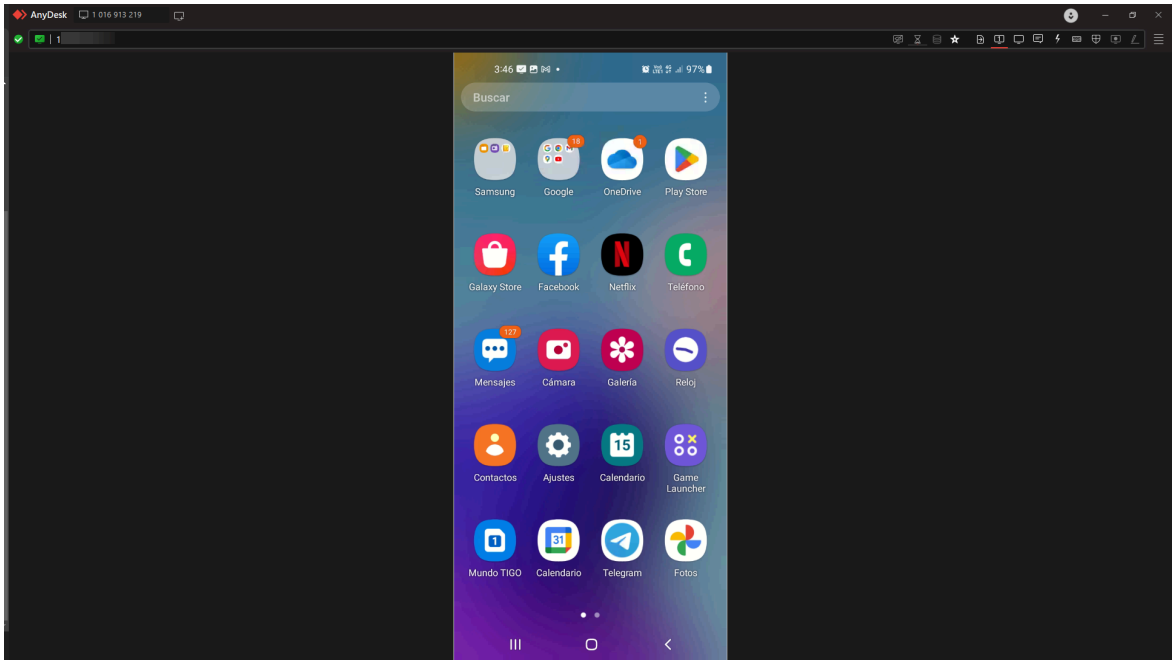

NOTA:

- Em certos dispositivos, para assumir o controle a partir de um computador, pode ser necessário instalar um plugin adicional (ad1). Se, após a instalação, o controle remoto não funcionar, pode ser que essa funcionalidade não esteja disponível pelo fabricante do celular.

---

5. Considerações de Segurança

- **Conexões seguras**: O AnyDesk utiliza criptografia TLS 1.2 para garantir que todas as conexões remotas sejam privadas e seguras.

- **Autorização prévia**: Você pode configurar o AnyDesk para permitir apenas conexões pré-autorizadas, evitando acessos indesejados.

Experimente gratuitamente o AnyDesk e descubra todos os seus benefícios! Para mais informações sobre como adquirir o AnyDesk no Brasil, não hesite em entrar em contato conosco.